



מדור הבחינות

מינהל הסטודנטים

מספר סידורי 1025370

מס' מחי: 39

שנת: תשע"א סמסטר: 1 מועד: 1 מטלה: 1

קודס: 01 111 99 מבוא למשפט העברי



המחברת נבדקה ביום: \_\_\_\_\_

הציון: 89 92

חתימת המרצה: \_\_\_\_\_

מס' סידורי \_\_\_\_\_ מתוך \_\_\_\_\_ מחברות

הוראות לנבחן

1. תלמיד שעזב את האולם אחרי חלוקת השאלונים או לא מסר את מחברתו עד תום הבחינה או מסר מחברת ריקה - דינו כדין נכשל. קריאת השאלון מותרת רק לאחר קבלת רשות המשיג/ה.
2. יש לכתוב את התשובות בדיו, בכתב ברור ונקי על עמוד אחד של כל דף. אין לכתוב בשוליים, הכותב טיוטה יקדיש לה את הצד הימני של המחברת ואת ההעתקה הנקיה יכתוב בצד השמאלי. את הטיוטה יש למחוק בהעברת קו. אסור לתלוש דפים מן המחברת.
3. עבר הנבחן על תקנות הבחינות, תשלל ממנו הרשות להמשיך בבחינה, והוא יועמד לדין משמעתי.
4. משך זמן הבחינה מצויין בראש השאלון. עם הודעת המשיג/ה כי תם הזמן, על הנבחן להפסיק את הבחינה, למסור את המחברת עם השאלון ולצאת מאולם הבחינה. מחברת שלא נמסרה בתום ההודעה לא תיבדק.
5. אחזקת מכשיר טלפון סלולרי (אפילו סגור) ברשות הנבחן, מביאו מיידיית לפסילת הבחינה.

1. עליך להבחן בחדר בו הנך רשום.
2. הנח ליד המשיג/ה בבחינה את חפצך האישיים כגון: תיקים, ספרים, מחברות, מכשירים סלולריים, קלמרים וכו'.
3. אסור להחזיק בהישג יד חומר הקשור לבחינה/לקורס אלא אם הותר הדבר בכתב על ידי המרצה ורק בהתאם למותר.
4. מסור למשיג/ה על הבחינה תעודת זהות וכרטיס נבחן תחום ותקף לסמסטר בו מתקיימת הבחינה.
5. היציאה לשירותים במהלך הבחינה אסורה בהחלט. נשים בהריון ונבחנים באישור מתאים רשאים לבקש מהמשיג/ה לצאת. היציאה בליווי המשיג/ה ובהתאם לנוהלי האוניברסיטה.
6. נבחן היוצא ללא רשות מחברתו תפסל ותועבר לועדת משמעתי.
7. יש להישמע להוראות המשיג/ה. אין לעזוב את חדר הבחינה ללא קבלת רשות. חל איסור מוחלט לפנות לנבחנים אחרים בכל עניין ודבר. בכל עניין פנה למשיג/ה.
8. בתחילת הבחינה מלא את פרטיך האישיים ע"ג המחברת. תלמיד שקיבל לידין שאלון ואין ברצונו להיבחן, חייב להמתין 1/2 שעה בכיתה מתחילת

בהתא

ועדת המשמעת מזהירה!

נבחן שיימצאו ברשותו חומרי עזר

אסורים או ייתפס בהעתקה,

ייענש בחומרה עד כד

הרחקתו מהאוניברסיטה.

שנה"ל ישיבה סמסטר א מועד א

מס' קורס 99-111-01

מחלקה אשכוליים תאריך 20.1.2011

המרצה 3 ישיבה א ק פ

מבחן חלק (אם הבחינה בשני חלקים)

הוראות לנבחן בנושא סריקה:

אין לכתוב במחברת בעפרון. יש לכתוב בעט בצבע כחול כהה או שחור בלבד. אין להשתמש בנוזל מחיקה (טיפקס). אין לכתוב בשוליים משני צידי הדף. מחברת בכתב מרושל משפיעה על תוצאות הסריקה.

לפי השוליים יחתכו ויפני הסריקה. לכן, חל איסור מוחלט

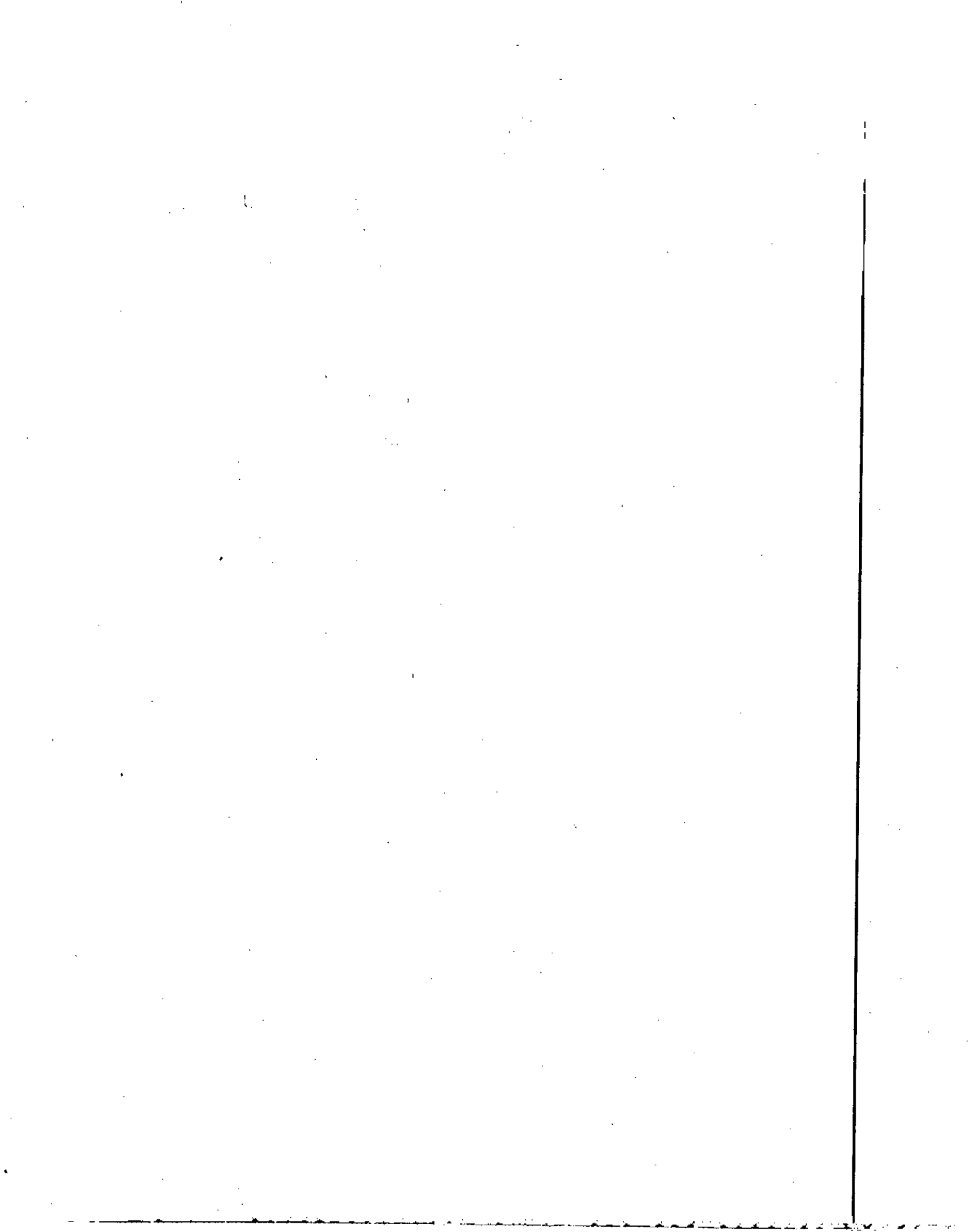



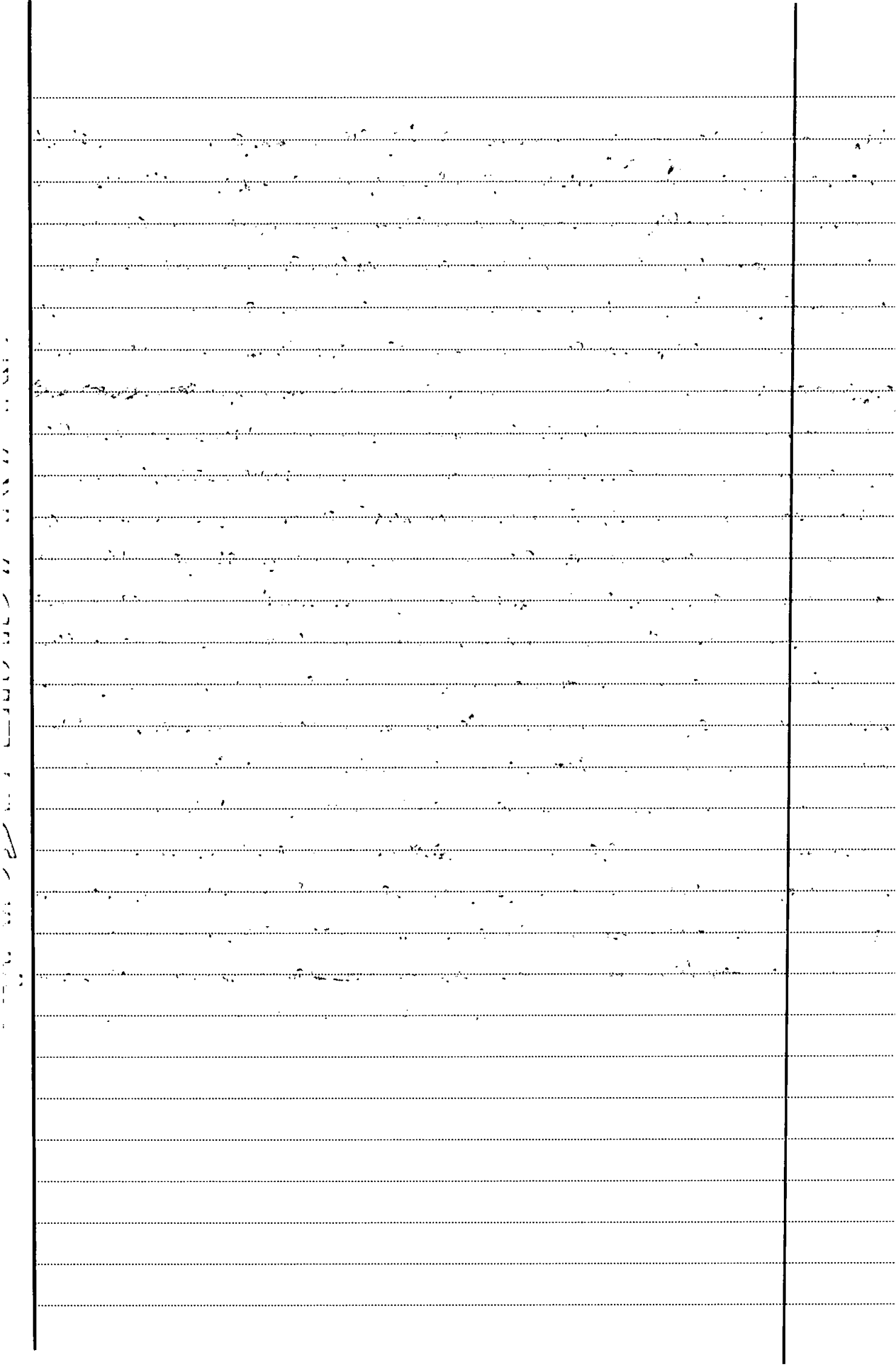



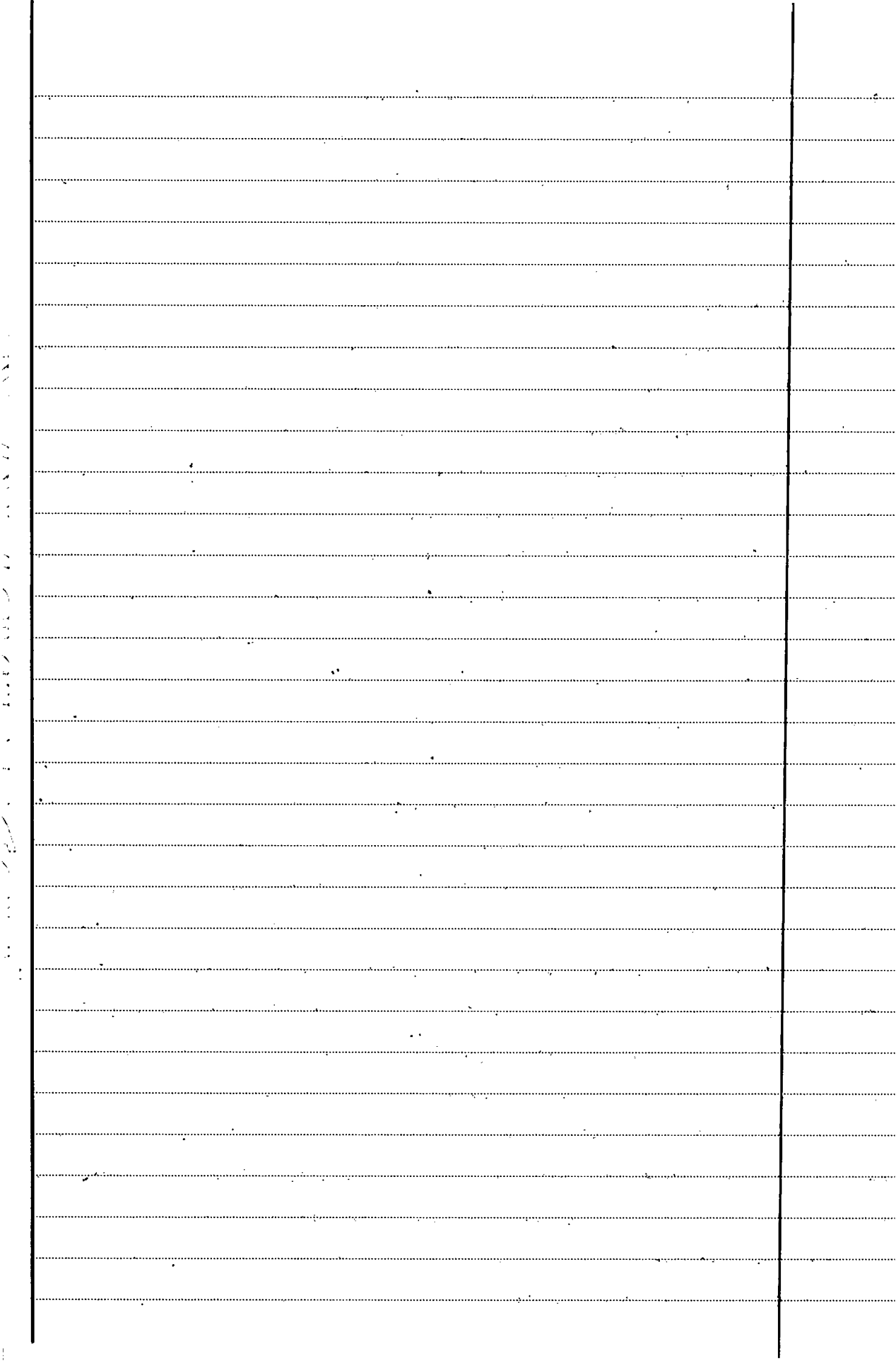

3. אלוהים החליט לתקן את המצב: אברהם יצא לדרך וביקש את שבת (עבודת אלוהים) II חלק - שבת

(טיוטת המורה הראשונה למען אברהם) (המורה הראשונה למען אברהם) II חלק - שבת III חלק - שבת: ז' תמוז

