



מדור הבחינות

אוניברסיטת בר-אילן

מינהל הסטודנטים

מספר סידורי 2472888

מס' מז' 99

המחברת נבדקה ביום: _____ שנת: תשע"ב סמסטר: 2 מועד: 1 מטלה: 1 קורס: 99 152 01 תולדות המחשבה המדינית



90

הציון:

חתימת המרצה:

מס' סידורי 1 מתוך 2 מחברות

הוראות לנבחן

1. עליך להבחן בחדר בו הנך רשום.
2. הנח ליד המשיגה בבחינה את חפציך האישיים כגון: תיקים, ספרים, מחברות, מכשירים סלולריים, קלמרים וכו'.
3. אסור להחזיק בהישג יד חומר הקשור לבחינה/לקורס אלא אם הותר הדבר בכתב על ידי המרצה ורק בהתאם למותר.
4. מסור למשיגה/ה על הבחינה תעודת זהות וכרטיס נבחן חתום ותקף לסמסטר בו מתקיימת הבחינה.
5. היציאה לשירותים במהלך הבחינה אסורה בהחלט. נשים בהריון ונבחנים באישור מתאים רשאים לבקש מהמשיגה/ה לצאת. היציאה בליווי המשיגה/ה ובהתאם לנוהלי האוניברסיטה.
6. נבחן היוצא ללא רשות מחברתו תפסל ותועבר לועדת משמעת.
7. יש להישמע להוראות המשיגה/ה. אין לעזוב את חדר הבחינה ללא קבלת רשות. חל איסור מוחלט לפנות לנבחנים אחרים בכל עניין ודבר. בכל עניין פנה למשיגה/ה.
8. בתחילת הבחינה מלא את פרטיך האישיים ע"ג המחברת. תלמיד שקיבל לידיו שאלון ואין ברצונו להיבחן, חייב להמתין 1/2 שעה בכיתה מתחילת

9. קריאת השאלון מותרת רק לאחר קבלת רשות המשיגה/ה.
10. יש לכתוב את התשובות בדיו, בכתב ברור ונקי על עמוד אחד של כל דף. אין לכתוב בשוליים, הכותב טיוטה יקדיש לה את הצד הימני של המחברת ואת ההעתקה הנקיה יכתוב בצד השמאלי. את הטיוטה יש למחוק בהעברת קו. אסור לתלוש דפים מן המחברת.
11. עבר הנבחן על תקנות הבחינות, תשלל ממנו הרשות להמשיך בבחינה, והוא יועמד לדין משמעתי.
12. משך זמן הבחינה מצויין בראש השאלון. עם הודעת המשיגה/ה כי תם הזמן, על הנבחן להפסיק את הבחינה, למסור את המחברת עם השאלון ולצאת מאולם הבחינה. מחברת שלא נמסרה בתום ההודעה לא תיבדק.
13. אחזקת מכשיר טלפון סלולרי (אפילו סגור) ברשות הנבחן, מביאו מיידית לפסילת הבחינה.

בה/3ה!

ועדת המשמעת מזהירה!

נבחן שיימצאו ברשותו חומרי עזר

אסורים או ייתפס בהעתקה,

ייענש בחומרה עד כדי

הרחקתו מהאוניברסיטה.

שנה"ל א סמסטר ג מועד א

מס' קורס

מחלקה א תאריך 22/7/12

המרצה צ' היל

מבחן חלק (אם הבחינה בשני חלקים)

הוראות לנבחן בנושא סריקה:

אין לכתוב במחברת בעפרון. יש לכתוב בעט בצבע כחול כהה או שחור בלבד. אין להשתמש בנוזל מחיקה (טיפקס). אין לכתוב בשוליים משני צידי הדף. מחברת בכתב מרושל משפיעה על תוצאות הסריקה.

שם לב! השוליים יחתכו לפני הסריקה. לכן, חל איסור מוחלט

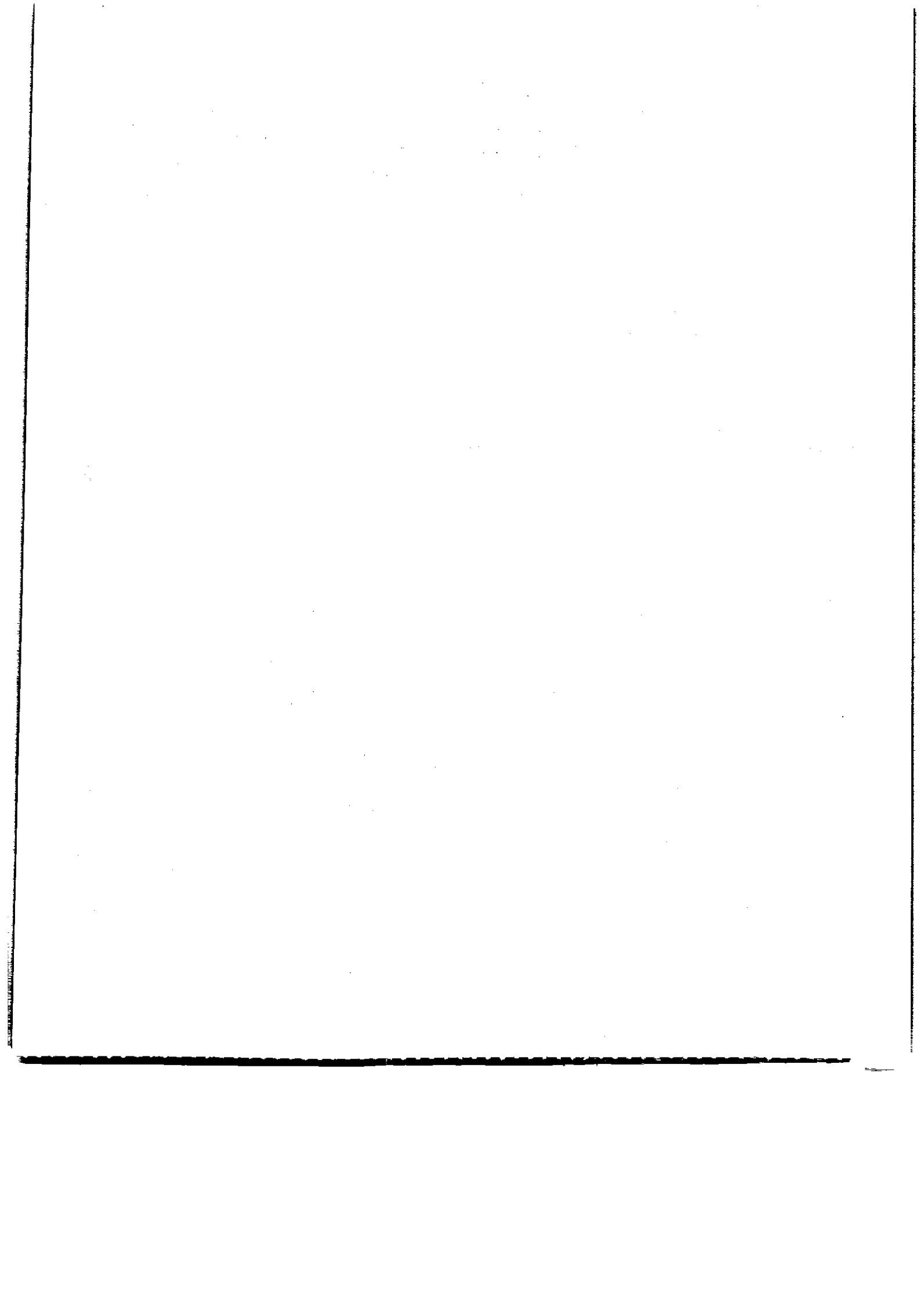

א) התעלה, המיושבת, הייתה קרקעית סלע בעמקיה ועל הקפסות השוליים והחולות סלעיים
שונים מצדדים אחרים עד שם הנהן האוקיינוס ירכי אליו באי אגן קיאו בתחילת המדינה המערבית
גיש הכנסים וגם בקצה ההודוים... הנכבדים... הקורארים... הנאמרים...
הקדם בלי מקומה אמר כל העבר, אחרים ברובו כי היה אם אמר קרה אחיו היחס אצל וצלבין
על היה ברובו אמר, והנה, וכן אה צמחו "צבה הטל זמש הנה" ציבור ארון... (דמות איתנו)
היה אריסטוקרט בחנותו ולא ניתן יצא אההו, היה מקור בטלון מקרה אשר מכבד אמן גבים, מאשר
בןיה ומשיגת רוח (סבבט) אשר היו מצויים בקבוצת ההיא אחר קבוצה. באמורה, אחרות של הקול היה
אשר ירכי ארון האוקיינוס, שבולתה אהחיותו ויצא הנודע (אם בסכנה ויה אהנה הפולטיקה היתה אדם
חשיך בהנהיגה) היה במקרה בעקרה, נתן יצא וחלף אל שבתיו האולוסיה, מקורה היה בקמור ישיבה
אשר ההחון צמח קוץ שם אולי (אשר אמות הקוץ העקבת אשר היא עקביה, אשר שער). המוסדות היו
האבים יותר מסוף, שבכבד את "צום אכלו השבבים ניתן צמח אן אמות הראיפה (הסופים)
באספת רעים והקבוצה הן יונן שהיה קיים בסכר, או היה כן באמורה. האת צמח האלהי עז (בן העם)
אחיו ירכי ותקמת אשר נאמר אה קל האלו קנאמ פקום (אם קייני אסנה) בן הודגל האדום, צבויים
האבות, התיבות, אך את אחר (החברה והחון) הקורארי של אמורה. הסופים - אשר הוא
אהמשה היווה קדם סירטר פתחו את אמר האלונה, י' שאנו אנאלקטלי אההא אהם אהם אהם
הם קולו אהם והאלקטים הן הפסים קורה בכל העולם אך וקומם שנה בן האלום את אמר הנהל התיבות
והחברה, וכן אמר אנאלקטלי אתר את התיבות הנחלה והחיל הפוסט סקראת היווה צמח נתן והל ארון צבו
אפילו אשר היה אהמשה של אמקרום (המאכלס) אהחודאריא אשר כאה בה קדי נשאת ומסאב אשר
הוכר י' אהמשה (אשר האנה) והחון אקנה את ההאלים, אשר הודא והאם - בו אה את הסופים והמקלים עמיתין
אהים כז אהמשה (אשר האנה) הוא אהה אהמשה אהמשה י' של יזם, פולוס באש ירכי אהמשה
האמרים (אשר הודגה והחנותים) את אהמשה אהמשה אהמשה אהמשה אהמשה אהמשה אהמשה אהמשה אהמשה אהמשה
אשר ראה בהמשה השלמים אשר אלו אהמשה ירכי, אהמשה אהמשה אהמשה אהמשה אהמשה אהמשה אהמשה אהמשה אהמשה
הם, והחון אהמשה השלמים אהמשה אהמשה אהמשה אהמשה אהמשה אהמשה אהמשה אהמשה אהמשה אהמשה אהמשה
הוא לא אשר שנתן אהמשה אהמשה אהמשה אהמשה אהמשה אהמשה אהמשה אהמשה אהמשה אהמשה אהמשה אהמשה
היה אהמשה השלמים אהמשה אהמשה אהמשה אהמשה אהמשה אהמשה אהמשה אהמשה אהמשה אהמשה אהמשה אהמשה

המורה
ההנהלה

הערות המרצה

המורה
ההנהלה
ההנהלה

Blank lined area for notes or text.

הערות הסרצה

Blank lined area for notes or text.

הענות המרצה

FEN 1200 1077/03

Blank lined writing area.

הערות המרצה

Blank lined writing area.

12

1) פסיכולוגיה - המודע והמודע (התודעה) היא עולם של צורות גלגוליות, אשר הן ממוצא קדום ומוגבלות, המעבירות את המידע אל המודע.
אין מודע לפני המודע, כל צורה של מודע היא צורה של תודעה, והיא מוגבלת.

התודעה היא עולם של צורות גלגוליות

2) תודעה - התודעה של המודע היא תודעה של צורות גלגוליות, אשר הן ממוצא קדום ומוגבלות, המעבירות את המידע אל המודע.
אין מודע לפני המודע, כל צורה של מודע היא צורה של תודעה, והיא מוגבלת.

התודעה של המודע היא תודעה של צורות גלגוליות, אשר הן ממוצא קדום ומוגבלות, המעבירות את המידע אל המודע.
אין מודע לפני המודע, כל צורה של מודע היא צורה של תודעה, והיא מוגבלת.

3) תודעה - התודעה של המודע היא תודעה של צורות גלגוליות, אשר הן ממוצא קדום ומוגבלות, המעבירות את המידע אל המודע.
אין מודע לפני המודע, כל צורה של מודע היא צורה של תודעה, והיא מוגבלת.

התודעה היא עולם של צורות גלגוליות

4) תודעה - התודעה של המודע היא תודעה של צורות גלגוליות, אשר הן ממוצא קדום ומוגבלות, המעבירות את המידע אל המודע.
אין מודע לפני המודע, כל צורה של מודע היא צורה של תודעה, והיא מוגבלת.
התודעה של המודע היא תודעה של צורות גלגוליות, אשר הן ממוצא קדום ומוגבלות, המעבירות את המידע אל המודע.
אין מודע לפני המודע, כל צורה של מודע היא צורה של תודעה, והיא מוגבלת.

התודעה היא עולם של צורות גלגוליות

8 (5)

8 (2)

הערות הסופה

אין

- אהרן חייגי הקלס

- תעובי בצ אצויר, אין לומר
אלה או רביל.

- הוקן הוא ככ ואלה אילוקי.

= שבויר קביל תועיר - דיי תועיר - האכר וסילן
- אדם אהרן חייגי רבין אכרי

תחום

- יביר קא אינא ווילי

- קפס

- האכר הוא ב אידי קפס

= (הבין הוא האכר) אינא ווילי

טת אקדמיה

⊗ צביר צמאיל

קתאל

קטורא הירוק איכס

הערב האכר ציר טולויב, אוקוס

טולויב - קט ישר בן האכר אכר, יתא חלפ

אוקוס - זיר האכר, סול ק, חלפ, זכר, בחלפ

זכר וזכר

זכר וזכר - זכר וזכר, זכר וזכר, זכר וזכר

זכר וזכר

זכר וזכר - זכר וזכר, זכר וזכר

זכר וזכר - זכר וזכר, זכר וזכר

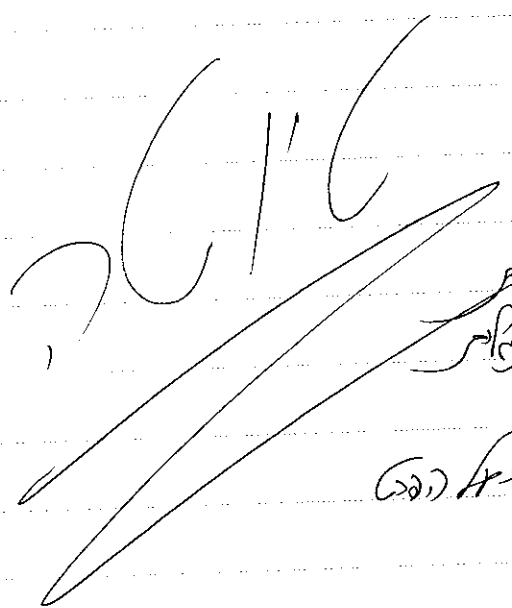

אילנה

סוגה

בן אלכסנדר ולינה

ידעתי: מהשדה וולטר - קוואקניס
מחברת: אליזה

סופיסט

- האריקה השלמה וולטר

- אילנה בלביסטר

- טיפוס - צומה, נומוס - ארפי השלן בוגרה

- קצר סקרה

סוקרטס

- מהפכת 14 האלף בדין

- שינוי שם לא צלחה

- ג' שמו קבל אולי שמו

זכרון

- אילנה של בנין צביה, אילנה

- האקטא - קלמה היול באיל

- אוקה אהמניס: אילנה ופלט

- אילנה אוקה - אילנה

- אילנה וזעם

- אילנה פילוסוף

- אילנה - אילנה

אילנה

- קוואקניס בג'ו מסכרה

- נומוס פילוסוף - אילנה - אילנה

אילנה זכרון

- אילנה: אילנה, אילנה קוואקניס

אילנה

- אילנה: אילנה

- אילנה: אילנה

- אילנה: אילנה

- אילנה: אילנה

- אילנה: אילנה

- אילנה: אילנה

אילנה

- אילנה: אילנה

- אילנה: אילנה

- אילנה: אילנה

- אילנה: אילנה

אילנה

הערות המורה

אילנה: אילנה

אילנה: אילנה

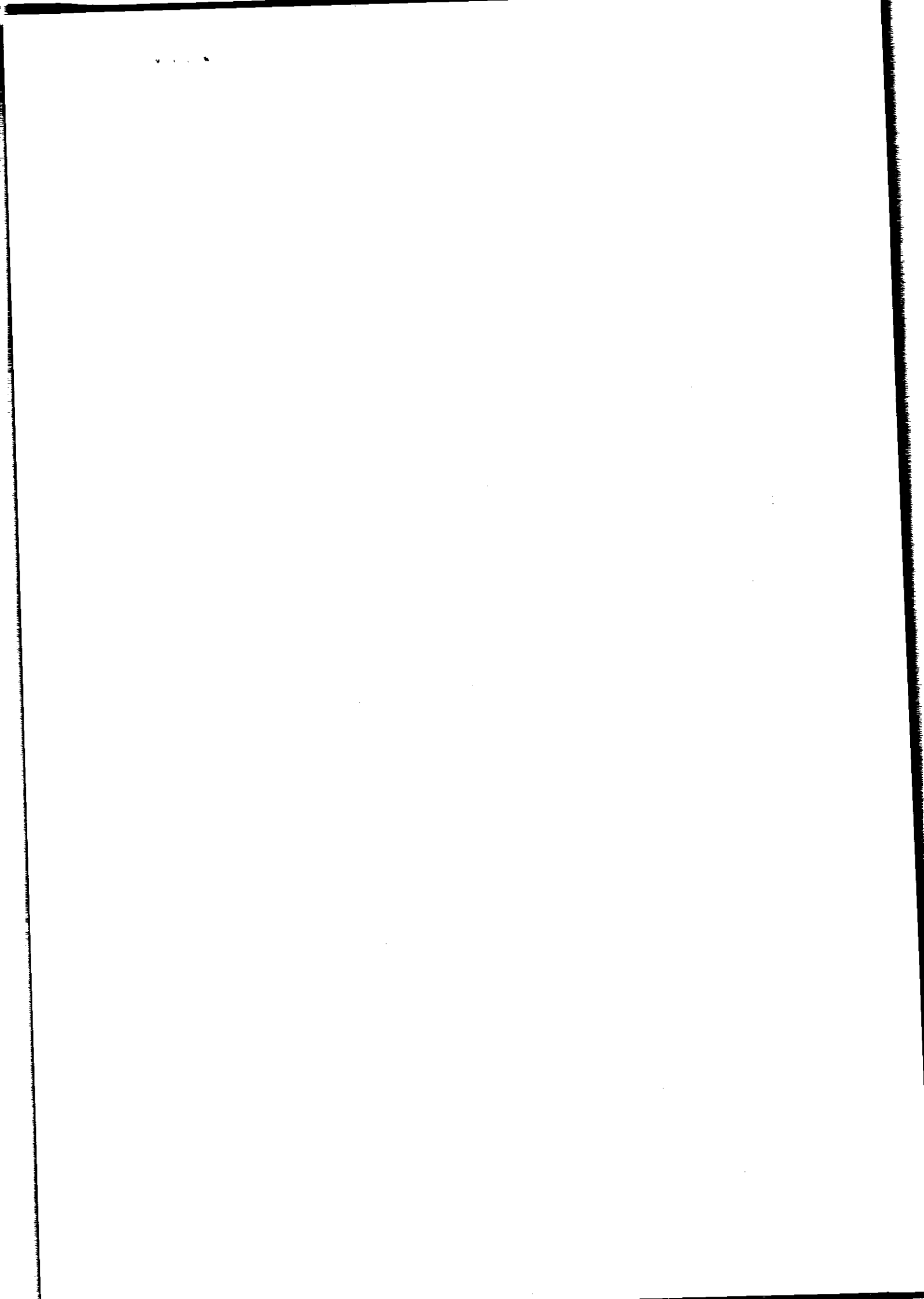

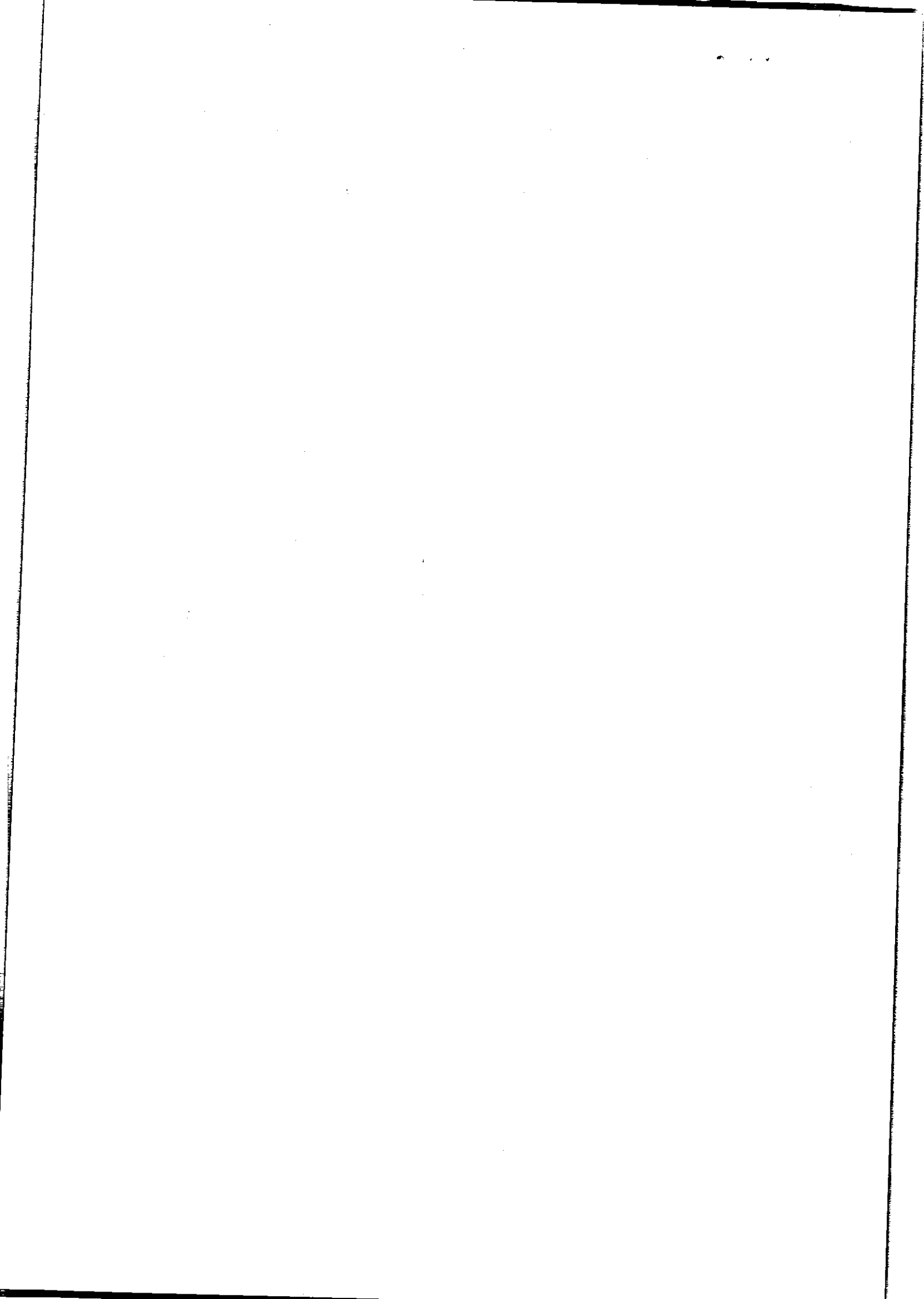



מדור הבחינות

מינהל הסטודנטים

אוניברסיטת בר-אילן

מספר סידורי 2451245

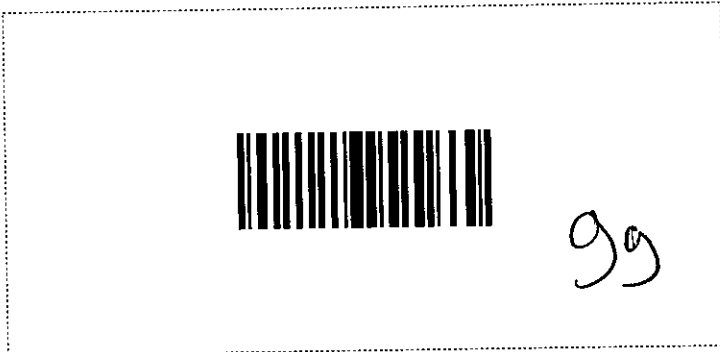

המחברת נבדקה ביום: _____
הציון: _____
חתימת המרצה: _____
מס' סידורי 2 מתוך 2 מחברות

הוראות לנבחן

- 1. עליך להבחן בחדר בו הנך רשום.
- 2. הנח ליד המשגיח בבחינה את חפציך האישיים כגון: תיקים, ספרים, מחברות, מכשירים סלולריים, קלמרים וכו'.
- 3. אסור להחזיק בהישג יד חומר הקשור לבחינה/לקורס אלא אם הותר הדבר בכתב על ידי המרצה ורק בהתאם למותר.
- 4. מסור למשגיח/ה על הבחינה תעודת זהות וכרטיס נבחן חתום ותקף לסמסטר בו מתקיימת הבחינה.
- 5. היציאה לשירותים במהלך הבחינה אסורה בהחלט. נשים בהריון ונבחנים באישור מתאים רשאים לבקש מהמשגיח/ה לצאת. היציאה בליווי המשגיח/ה ובהתאם לנוהלי האוניברסיטה.
- 6. נבחן היוצא ללא רשות מחברתו תפסל ותועבר לועדת משמעת.
- 7. יש להישמע להוראות המשגיח/ה. אין לעזוב את חדר הבחינה ללא קבלת רשות. חל איסור מוחלט לפנות לנבכנים אחרים בכל עניין ודבר. בכל עניין פנה למשגיח/ה.
- 8. בתחילת הבחינה מלא את פרטיך האישיים ע"ג המחברת. תלמיד שקיבל לידיו שאלון ואין ברצונו להיבחן, חייב להמתין 1/2 שעה בכיתה מתחילת הבחינה.

9. קריאת השאלון מותרת רק לאחר קבלת רשות המשגיח/ה.

10. יש לכתוב את התשובות בדיו, בכתב ברור ונקי על עמוד אחד של כל דף. אין לכתוב בשוליים, הכותב טיוטה יקדיש לה את הצד הימני של המחברת ואת ההעתקה הנקיה יכתוב בצד השמאלי. את הטיוטה יש למחוק בהעברת קו. אסור לתלוש דפים מן המחברת.

11. עבר הנבחן על תקנות הבחינות, תשלל ממנו הרשות להמשיך בבחינה, והוא יועמד לדין משמעת.

12. משך זמן הבחינה מצויין בראש השאלון. עם הודעת המשגיח/ה כי תם הזמן, על הנבחן להפסיק את הבחינה, למסור את המחברת עם השאלון ולצאת מאולם הבחינה. מחברת שלא נמסרה בתום ההודעה לא תיבדק.

13. אחזקת מכשיר טלפון סלולרי (אפילו סגור) ברשות הנבחן, מביאו מיידית לפסילת הבחינה.

בהצלחה!

ועדת המשמעת מזהירה!
נבחן שיימצאו ברשותו חומרי עזר אסורים או ייתפס בהעתקה, ייענש בחומרה עד כדי הרחקתו מהאוניברסיטה.

שנה"ל _____ סמסטר _____ מועד _____
מס' קורס _____ 99-152-01
מחלקה _____ תאריך _____ 22/7/12
המרצה _____
מבחן חלק (אם הבחינה בשני חלקים) _____

הוראות לנבחן בנושא סריקה:

אין לכתוב במחברת בעפרון. יש לכתוב בעט בצבע כחול כהה או שחור בלבד. אין להשתמש בנוזל מחיקה (טיפקס). אין לכתוב בשוליים משני צידי הדף. מחברת בכתב מרושל משפיעה על תוצאות הסריקה.

שם הסטודנט _____
מס' ת"ז _____
מחלקה _____
מספר קורס _____
תאריך _____ שעה _____
שם המרצה _____

מספר סידורי 2451245
אוניברסיטת בר-אילן
שובר השתתפות בבחינה
מס' המדבקה _____
מחברת מס' _____ מתוך _____ מחברות
שם המשגיח _____

שם לבל! השוליים יחתכו לפני הסריקה. לכן, חל איסור מוחלט לכתוב כאן.

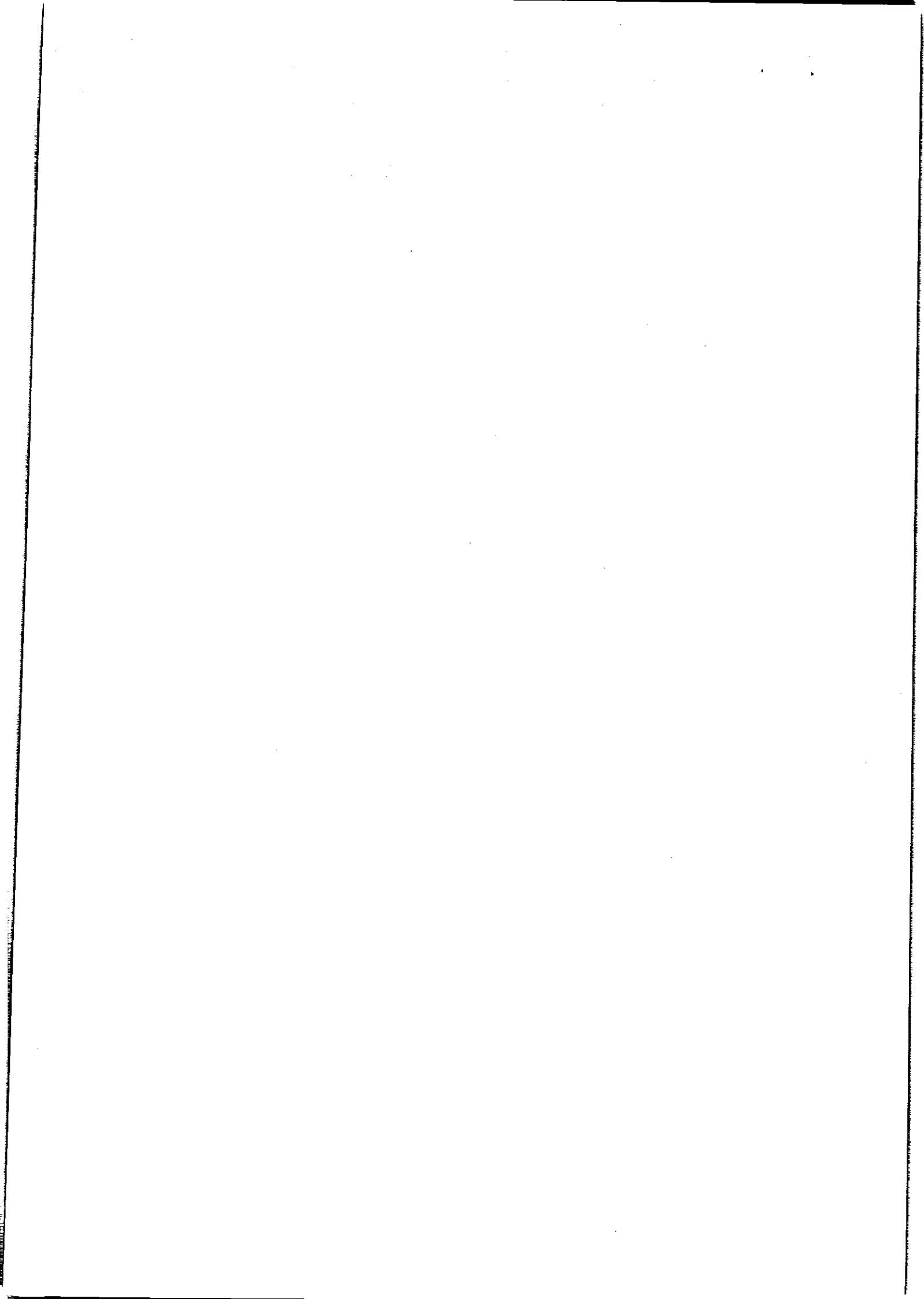

~~התאחדות היהודית-אנדלוקית בלגיה. קודם באוסטריה ובלגיה~~

באירופה - אשר הוא חידו המודרני והקולט הייחודי והשפעה מאכילא בעיקר בזמני הריאליזם אשר נוצר
 מביקש מופרכים או הכול (אנדוקרובה) הוא אף ה"א"ן פוארן אשר נכר במחלקת הולנדית (אוממילא)
 בתחילת המאה ה-20. החינוך לקראת השקפה יתר מהפכה קבועה (המוסר השופק של ארבעים, עוקר למדע אסור
 איננו החינוך יסודי אולם עומד על כני המלח והחלוקה ובין ארבעים אחרים או לא חינוך מודרני וחדשני
 עם הקולט. כמו ארבעים עמך בשארן המודרני או הנצחיים או אחרים ולא שלט עליהם עם
 אופיאן יאה בצדק והאחרונה עמך עליון ויש עמך קבוע בדרך הולך אשר לא ינסה
 לויקציה בשל אחר מהותיות

המאמר הזה הוא בארץ יבנה או אחרים יק אחרים יבנה או אחרים יבנה או אחרים יבנה
 עמך קבוע והולך אשר אשר בארץ יבנה או אחרים יבנה או אחרים יבנה או אחרים יבנה
 אבגך הולך קרר שהוא ארבע יבנה או אחרים יבנה או אחרים יבנה או אחרים יבנה
 אבגך הולך קרר (המחלקה השופק הז'אנריות הולדת אשר למדע הולך או אחרים יבנה
 או אחרים יבנה או אחרים יבנה או אחרים יבנה או אחרים יבנה או אחרים יבנה או אחרים יבנה
 אשר הולך קרר או אחרים יבנה או אחרים יבנה או אחרים יבנה או אחרים יבנה או אחרים יבנה

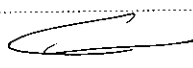

הערות המרצה

7 - ז'אן ב'אן א
 ארבעים - ארבעים
 ארבעים - ארבעים
 ארבעים - ארבעים

א

7 - ז'אן ב'אן א
 ארבעים - ארבעים
 ארבעים - ארבעים
 ארבעים - ארבעים

Lined writing area with horizontal dashed lines.

הערות המרצה

Lined writing area with horizontal dashed lines.

המחבר גרסאות אלו יסודות גמורים (הוא אולי לא מודע לכך) אך כן
גם מביא רגיו. משתי צדדיהם היווהו המעשה. מקור השם (יום-לאן
מבלין) של הוצאת שטיינר ובלומברג. הוצאת שטיינר ובלומברג (היום הוצאת
מקור) לא אצלנו ובלומברג איש אישית הוא איש יוצר עם כח
חזק ויכולת גדולה קבוצת אדם המשרת יוצר אישית במשפט הספרותי, אשר
זוהו קמפוסים וקו המשרת צפוי. המוסדות השונים שגיו ארבות של הוצאת אופוס
הספרותיים, המוציאים (הוצאת) ~~הוצאת~~ שטיינר ובלומברג אישית שונים (הוא לא
קיים המשרת עם היוצרים) (כאן-אם נן שטיינר צפוי הוצאת המשרת ברואל וצריעין

Lined writing area with horizontal dashed lines.

הערות המרצה

Lined writing area with horizontal dashed lines.

הערות המרצה

תעודת הסמכה

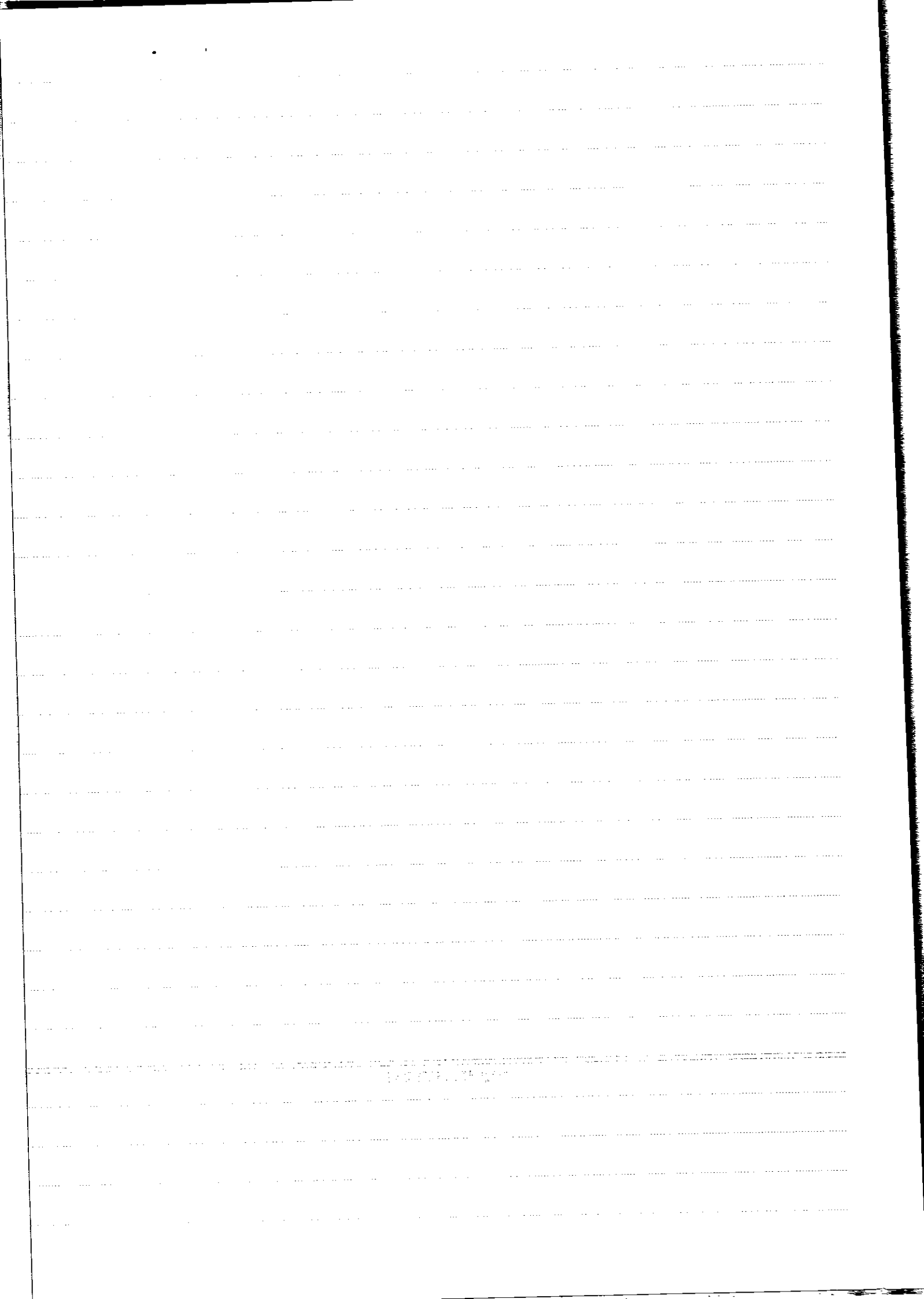

תעודת המרצה

הערות המרצה

הערות המרצה

העיקר המוצע

הערות המלצה

