



מדור הבחינות

מינהל הסטודנטים

מספר סידורי 1027761

מס' מח': 37

שנת: תשע"א סמסטר: 1 מועד: 2 מטלה: 1  
קורס: 99 380 02 אתיקה מקצועית



המחברת נבדקה ביום: \_\_\_\_\_

הציון: 84 + 6 90 + 1

חתימת המרצה: \_\_\_\_\_

מס' סידורי 1 מתוך 2 מחברות

**הוראות לנבחן**

1. הבחינה תלמיד שעזב את האולם אחרי חלוקת השאלונים או לא מסר את מחברתו עד תום הבחינה או מסר מחברת ריקה - דינו כדין נכשל. קריאת השאלון מותרת רק לאחר קבלת רשות המשיג/ה.
2. יש לכתוב את התשובות בדיו, בכתב ברור ונקי על עמוד אחד של כל דף. אין לכתוב בשוליים, הכותב טיוטה יקדיש לה את הצד הימני של המחברת ואת ההעתיקה הנקיה יכתוב בצד השמאלי. את הטיטה יש למחוק בהעברת קו. אסור לתלוש דפים מן המחברת. עבר הנבחן על תקנות הבחינות, תשלל ממנו הרשות להמשיך בבחינה, והוא יועמד לדין משמעת.
3. משך זמן הבחינה מצויין בראש השאלון. עם הודעת המשיג/ה כי תם הזמן, על הנבחן להפסיק את הבחינה, למסור את המחברת עם השאלון ולצאת מאולם הבחינה. מחברת שלא נמסרה בתום ההודעה לא תיבדק.
4. אחזקת מכשיר טלפון סלולרי (אפילו סגור) ברשות הנבחן, מביאו מיידיית לפסילת הבחינה.

1. עליך להבחן בחדר בו הנך רשום.
2. הנח ליד המשיג/ה בבחינה את חפציך האישיים כגון: תיקים, ספרים, מחברות, מכשירים סלולריים, קלמרים וכו'.
3. אסור להחזיק בהישג יד חומר הקשור לבחינה/לקורס אלא אם הותר הדבר בכתב על ידי המרצה ורק בהתאם למותר.
4. מסור למשיג/ה על הבחינה תעודת זהות וכרטיס נבחן חתום ותקף לסמסטר בו מתקיימת הבחינה.
5. היציאה לשירותים במהלך הבחינה אסורה בהחלט. נשים בהריון ונבחנים באישור מתאים רשאים לבקש מהמשיג/ה לצאת. היציאה בליווי המשיג/ה ובהתאם לנוהלי האיגוד/בכירה.
6. נבחן היוצא ללא רשות מחברתו תפסל ותועבר לועדת משמעת.
7. יש להישמע להוראות המשיג/ה. אין לעזוב את חדר הבחינה ללא קבלת רשות. חל איסור מוחלט לפנות לנבחנים אחרים בכל עניין ודבר. בכל עניין פנה למשיג/ה.
8. בתחילת הבחינה מלא את פרטיך האישיים ע"ג המחברת. תלמיד שקיבל לידיו שאלון ואין ברצונו להיבחן, חייב להמתין 1/2 שעה בכיתה מתחילת

בה/3א/ה

**ועדת המשמעת מזהירה!**

נבחן שיימצאו ברשותו חומרי עזר

אסורים או ייתפס בהעתקה,

ייענש בחומרה עד כד

הרחקתו מהאוניברסיטה.

שנה"ל 188 סמסטר 1c מועד 2  
מס' קורס 99-380-02  
מחלקה מנהל תאריך 17/2/11  
המרצה ד"ר צבי מרמן  
מבחן חלק (אם הבחינה בשני חלקים)

**הוראות לנבחן בנושא סריקה:**

אין לכתוב במחברת בעפרון. יש לכתוב בעט בצבע כחול כהה או שחור בלבד. אין להשתמש בנוזל מחיקה (טיפקס). אין לכתוב בשוליים משני צידי הדף. מחברת בכתב מרושל משפיעה על תוצאות הסריקה.

שם לבל! השוליים יחתכו לפני הסריקה. לכן, חל איסור מוחלט

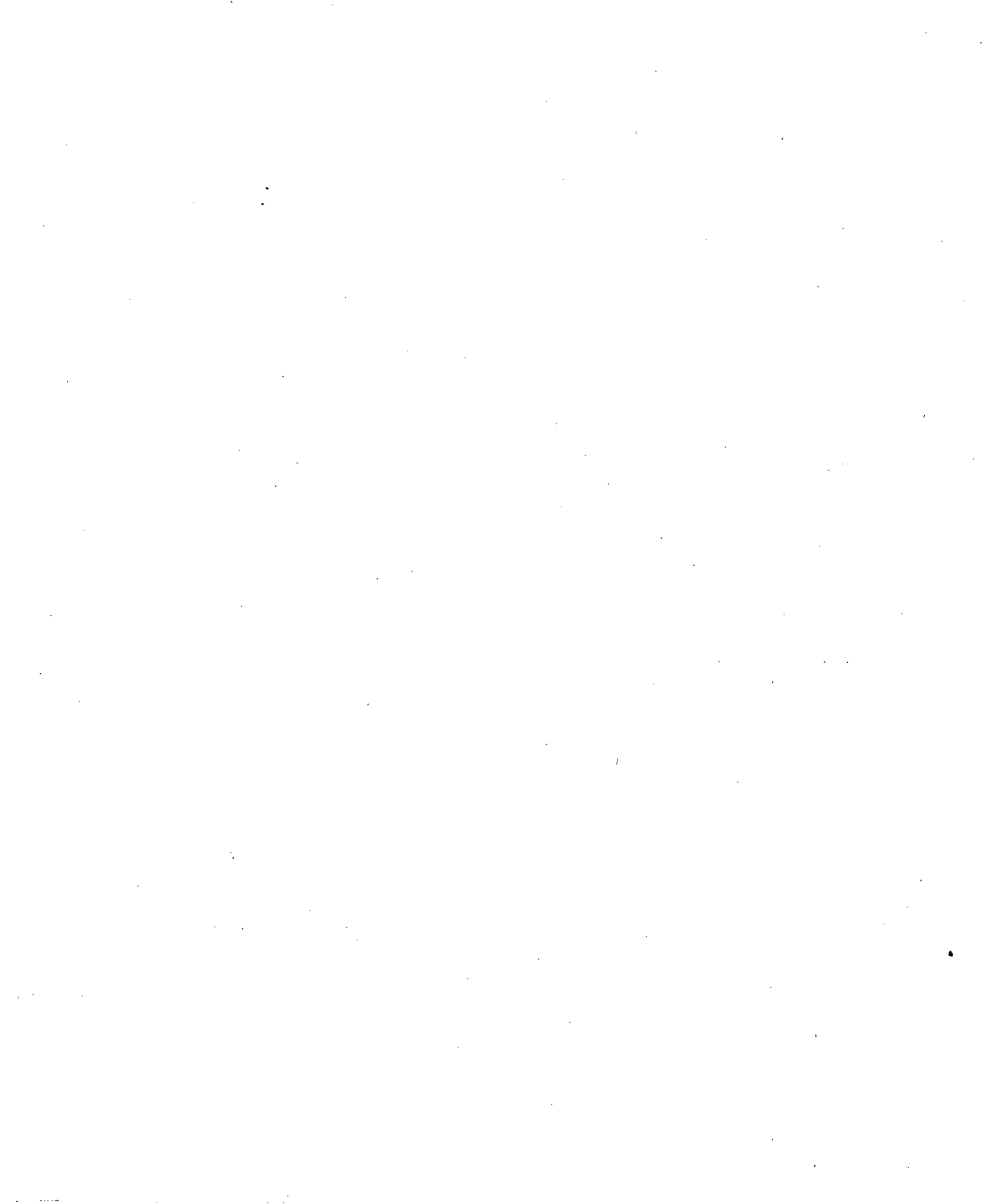

2

המקרה הזאת נתנו מצד המאורע המאוס המ' סוף המלחמה ית' כן און בהחלטה האנושית  
 כי אזהר אל נפש עם בני המעשה השירה במחלוקים - ישאלו הא המעשה והזיכור בין הקים היה שוף לא אזה  
 כל מקום בנתנו - האיםן הכי שלב' לב' ול' אף מחיאת אזה זקבל' ל' קוון האש' צ' - יתן אמנם לב' (א' ל' א' א' א')

6

המקרה הזאת נתנו מצד המאורע המאוס המ' סוף המלחמה ית' כן און בהחלטה האנושית  
 כי אזהר אל נפש עם בני המעשה השירה במחלוקים - ישאלו הא המעשה והזיכור בין הקים היה שוף לא אזה  
 כל מקום בנתנו - האיםן הכי שלב' לב' ול' אף מחיאת אזה זקבל' ל' קוון האש' צ' - יתן אמנם לב' (א' ל' א' א' א')

4

המקרה הזאת נתנו מצד המאורע המאוס המ' סוף המלחמה ית' כן און בהחלטה האנושית  
 כי אזהר אל נפש עם בני המעשה השירה במחלוקים - ישאלו הא המעשה והזיכור בין הקים היה שוף לא אזה  
 כל מקום בנתנו - האיםן הכי שלב' לב' ול' אף מחיאת אזה זקבל' ל' קוון האש' צ' - יתן אמנם לב' (א' ל' א' א' א')

המקרה הזאת נתנו מצד המאורע המאוס המ' סוף המלחמה ית' כן און בהחלטה האנושית  
 כי אזהר אל נפש עם בני המעשה השירה במחלוקים - ישאלו הא המעשה והזיכור בין הקים היה שוף לא אזה  
 כל מקום בנתנו - האיםן הכי שלב' לב' ול' אף מחיאת אזה זקבל' ל' קוון האש' צ' - יתן אמנם לב' (א' ל' א' א' א')

המקרה הזאת נתנו מצד המאורע המאוס המ' סוף המלחמה ית' כן און בהחלטה האנושית  
 כי אזהר אל נפש עם בני המעשה השירה במחלוקים - ישאלו הא המעשה והזיכור בין הקים היה שוף לא אזה  
 כל מקום בנתנו - האיםן הכי שלב' לב' ול' אף מחיאת אזה זקבל' ל' קוון האש' צ' - יתן אמנם לב' (א' ל' א' א' א')

Handwritten text on the left margin, possibly a page number or date, including the number '11'.



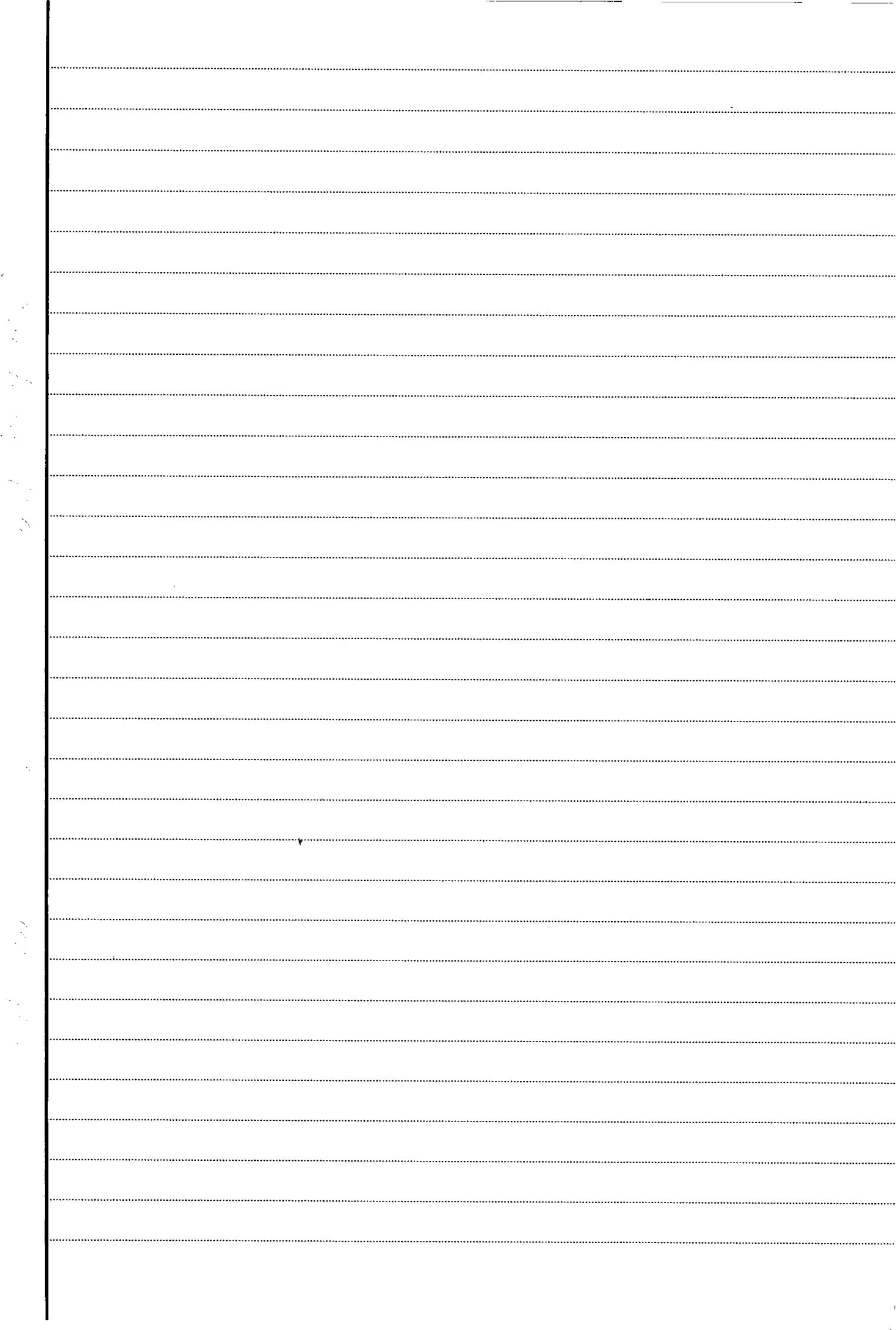



Handwritten text on the left margin, possibly a page number or date, including the number '100'.





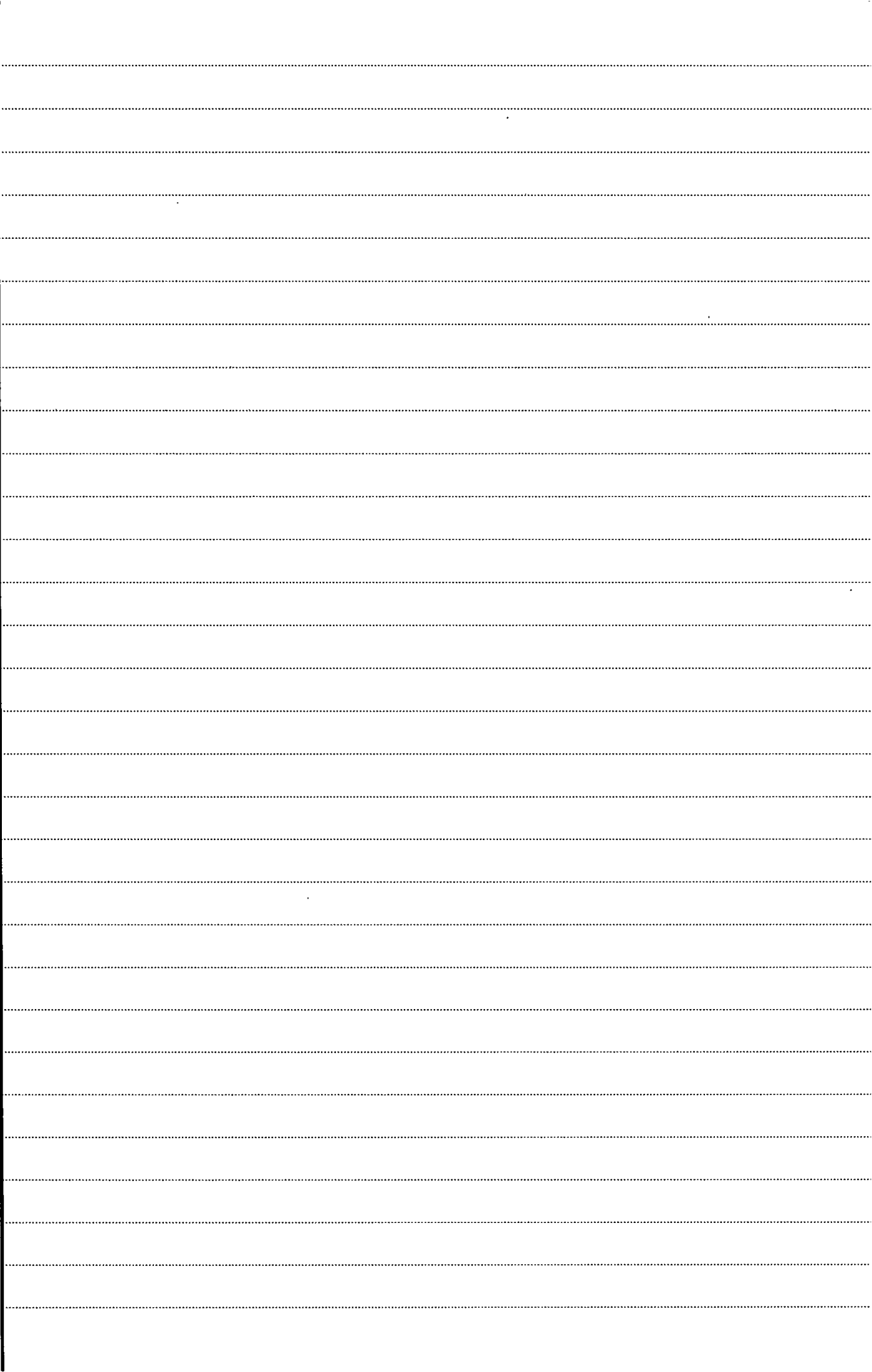



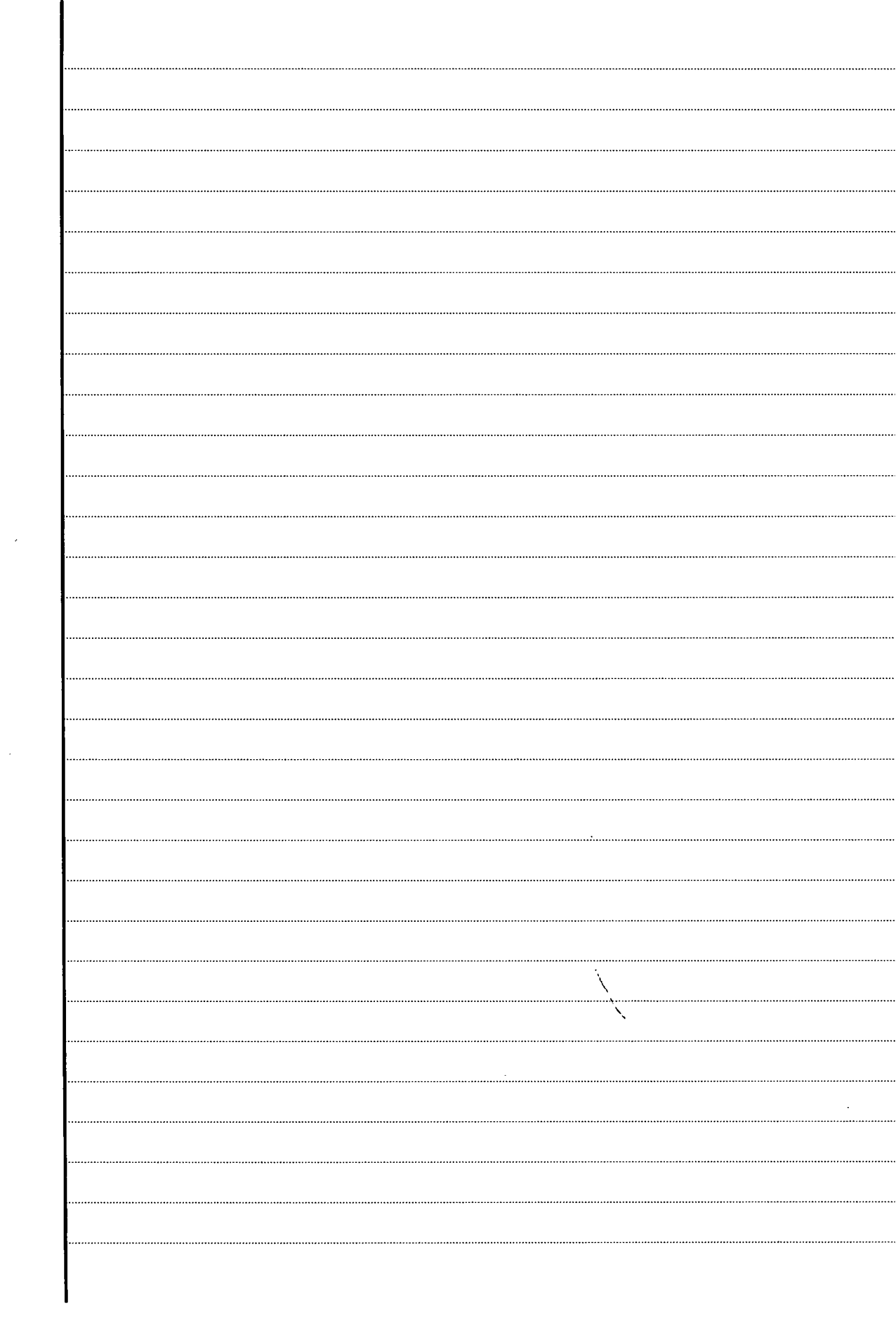



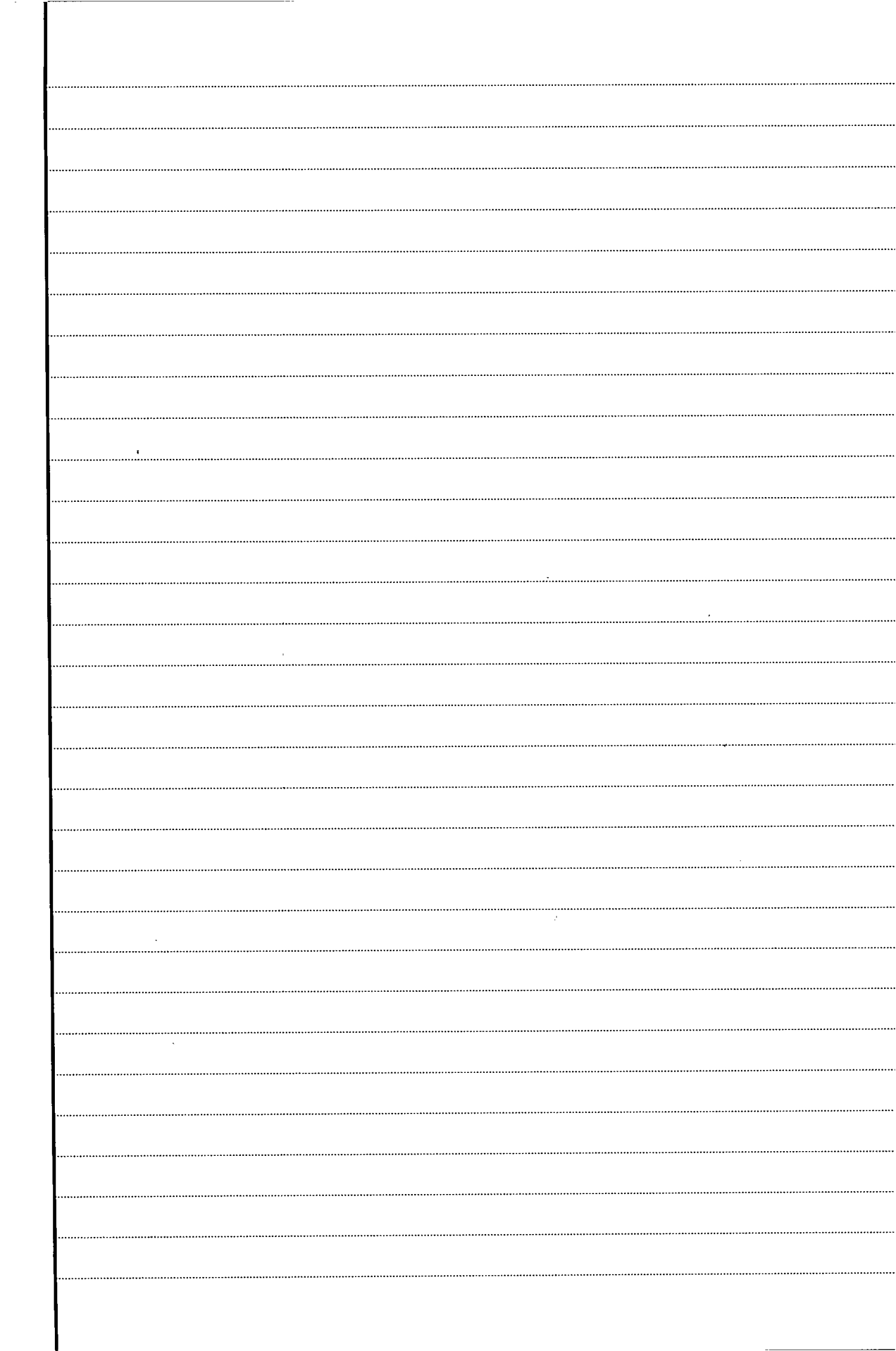

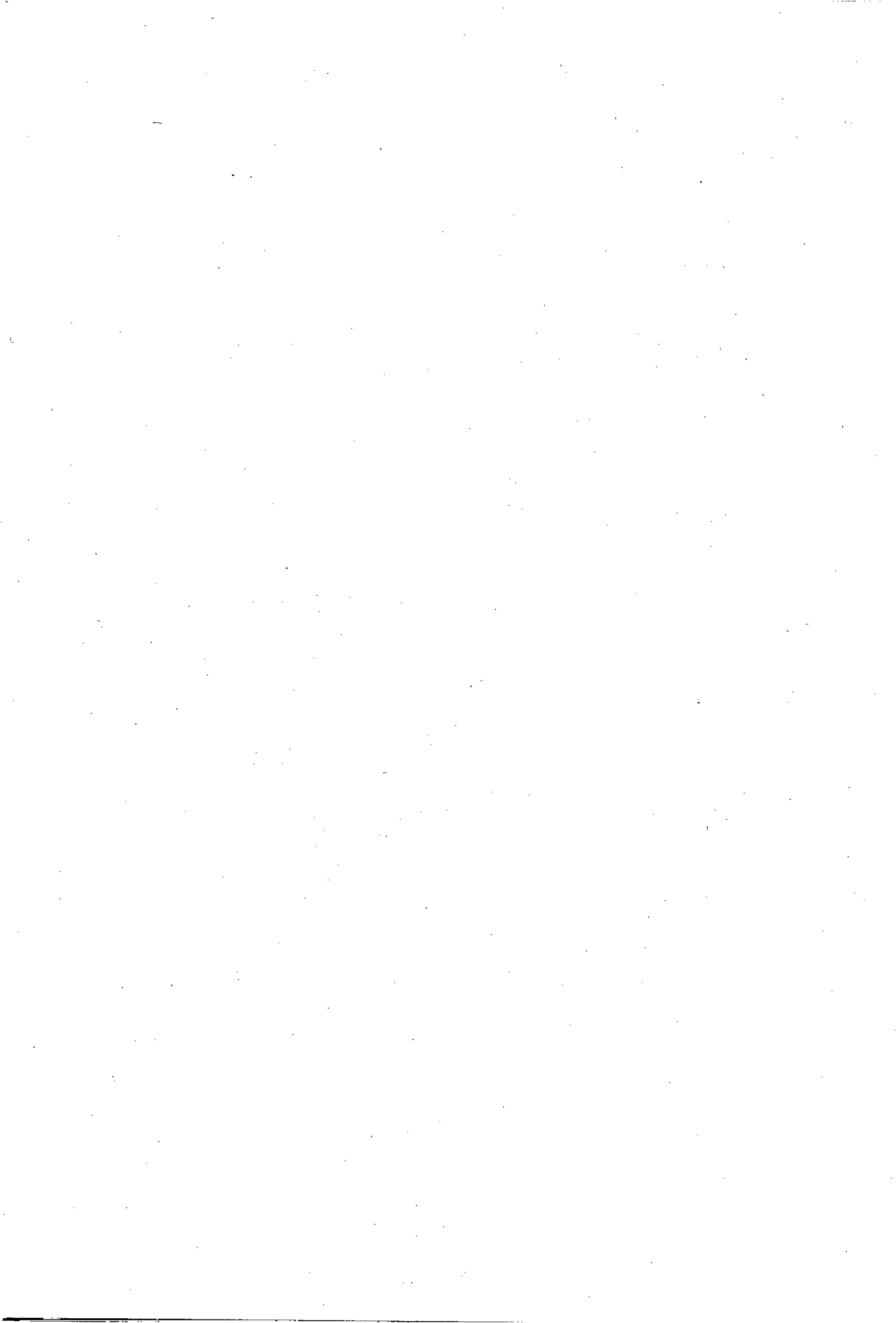







מדור הבחינות

מינהל הסטודנטים

מספר סידורי 1027681



המחברת נבדקה ביום: \_\_\_\_\_

הציון: \_\_\_\_\_

חתימת המרצה: \_\_\_\_\_

מס' סידורי 2 מתוך 2 מחברות

הוראות לנבחן

- 1. הבחינה תלמיד שעזב את האולם אחרי חלוקת השאלונים או לא מסר את מחברתו עד תום הבחינה או מסר מחברת ריקה - דינו כדין נכשל. קריאת השאלון מותרת רק לאחר קבלת רשות המשיב/ה.
- 2. יש לכתוב את התשובות בדין, בכתב ברור ונקי על עמוד אחד של כל דף. אין לכתוב בשוליים, הכותב טיטה יקדיש לה את הצד הימני של המחברת ואת ההעתקה הנקייה יכתוב בצד השמאלי. את הטיטה יש למחוק בהעברת קו. אסור לתלוש דפים מן המחברת.
- 3. עבר הנבחן על תקנות הבחינות, תשלל ממנו הרשות להמשיך בבחינה, והוא יועמד לדין משמעתי.
- 4. משך זמן הבחינה מצויין בראש השאלון. עם הודעת המשיב/ה כי תם הזמן, על הנבחן להפסיק את הבחינה, למסור את המחברת עם השאלון ולצאת מאולם הבחינה. מחברת שלא נמסרה בתום ההודעה לא תיבדק.
- 5. אחזקת מכשיר טלפון סלולרי (אפילו סגור) ברשות הנבחן, מביאו מיידית לפסילת הבחינה.

- 6. עליך להבחן בחדר בו הנך רשום.
- 7. הנח ליד המשיב/ה בבחינה את חפצך האישיים כגון: תיקים, ספרים, מחברות, מכשירים סלולריים, קלמרים וכו'.
- 8. אסור להחזיק בהישג יד חומר הקשור לבחינה/לקורס אלא אם הותר הדבר בכתב על ידי המרצה ורק בהתאם למותר.
- 9. מסור למשיב/ה על הבחינה תעודת זהות וכרטיס נבחן חתום ותקף לסמסטר בו מתקיימת הבחינה.
- 10. היציאה לשירותים במהלך הבחינה אסורה בהחלט. נשים בהריון ונבחנים באישור מתאים רשאים לבקש מהמשיב/ה לצאת. היציאה בליווי המשיב/ה ובהתאם לנוהלי האוניברסיטה.
- 11. נבחן היוצא ללא רשות מחברתו תפסל ותועבר לועדת משמעת.
- 12. יש להישמע להוראות המשיב/ה. אין לעזוב את חדר הבחינה ללא קבלת רשות. חל איסור מוחלט לפנות לנבחנים אחרים בכל עניין ודבר. בכל עניין פנה למשיב/ה.
- 13. בתחילת הבחינה מלא את פרטיך האישיים ע"ג המחברת. תלמיד שקיבל לידיו שאלון ואין ברצונו להיבחן, חייב להמתין 1/2 שעה בכיתה מתחילת

2017/3

**ועדת המשמעת מזהירה!**  
 נבחן שיימצאו ברשותו חומרי עזר  
 אסורים או ייתפס בהעתקה,  
 ייענש בחומרה עד כדי  
 הרחקתו מהאוניברסיטה.

שנה"ל \_\_\_\_\_ סמסטר \_\_\_\_\_ מועד \_\_\_\_\_  
 מס' קורס \_\_\_\_\_  
 מחלקה \_\_\_\_\_ תאריך \_\_\_\_\_  
 המרצה \_\_\_\_\_  
 מבחן חלק (אם הבחינה בשני חלקים)

הוראות לנבחן בנושא סריקה:

אין לכתוב במחברת בעפרון. יש לכתוב בעט בצבע כחול כהה או שחור בלבד. אין להשתמש בנוזל מחיקה (טיפקס). אין לכתוב בשוליים משני צידי הדף. מחברת בכתב מרושל משפיעה על תוצאות הסריקה.

שם לבל! השוליים יחתכו לפני הסריקה. לכן, חל איסור מוחלט





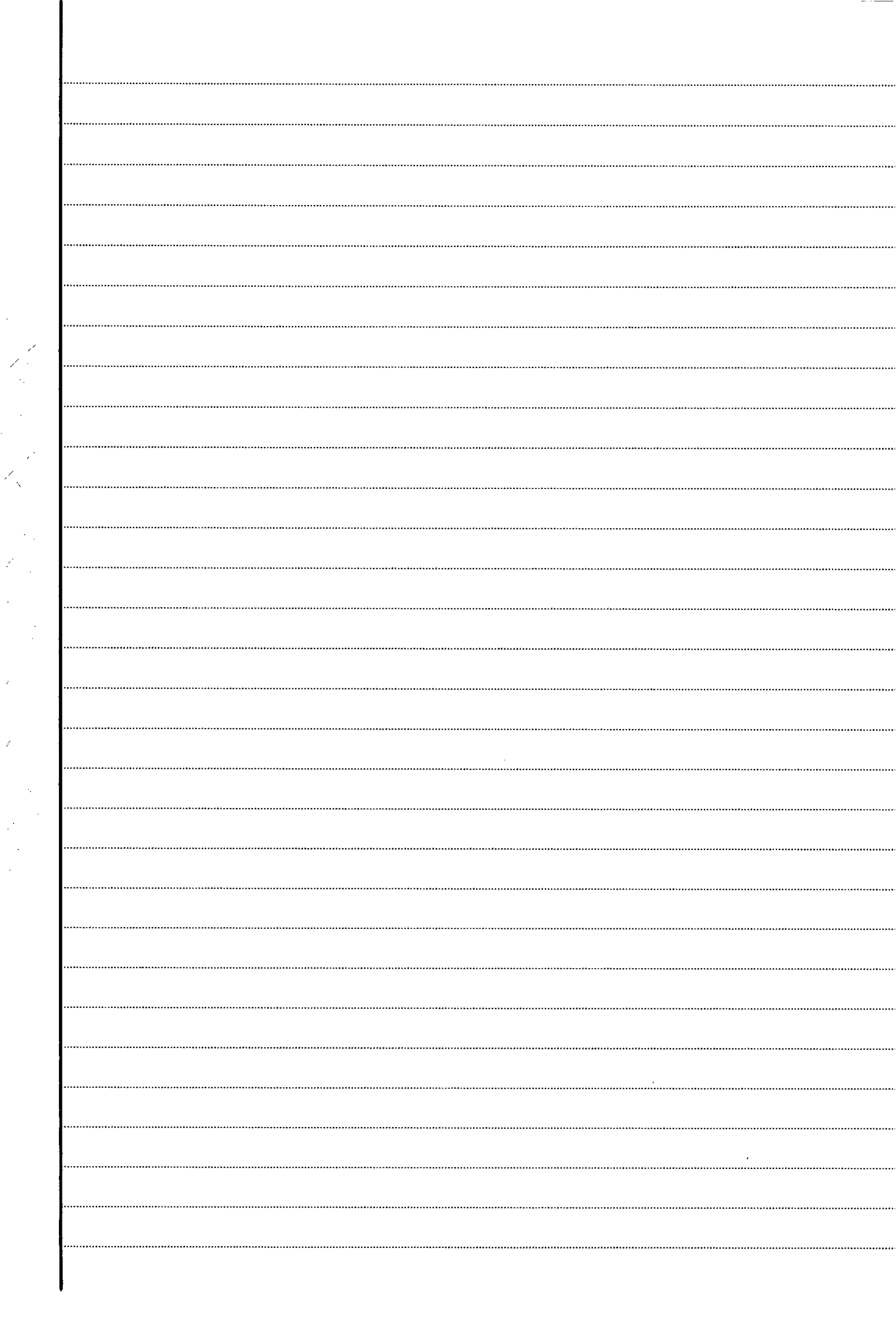



Handwritten text on the right margin, possibly a page number or date, which is mostly illegible due to blurring and fading.

Handwritten text on the left margin, possibly a page number or date, including the number "11" and some illegible characters.



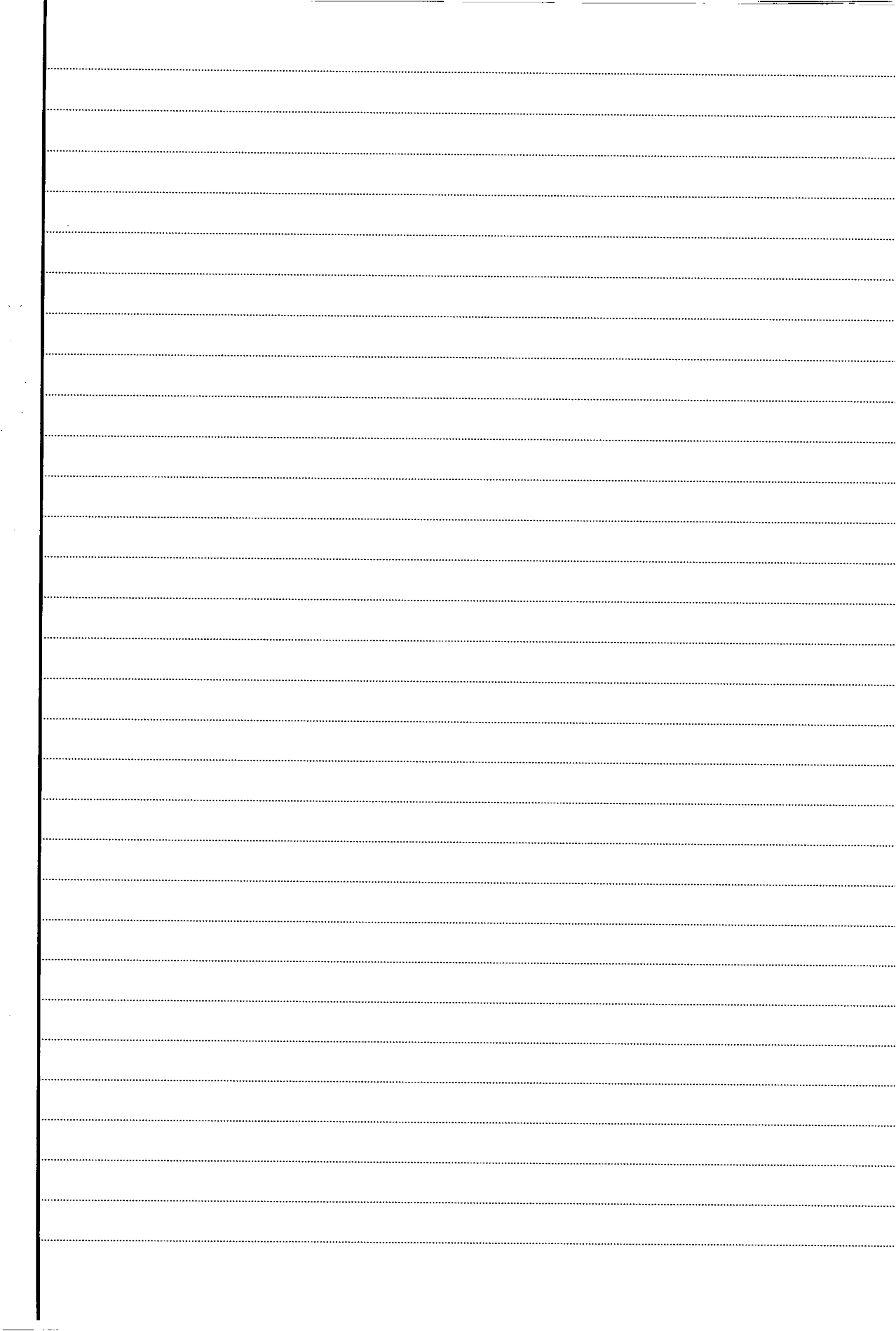



Handwritten text on the right margin, possibly a page number or date, including the number '100'.

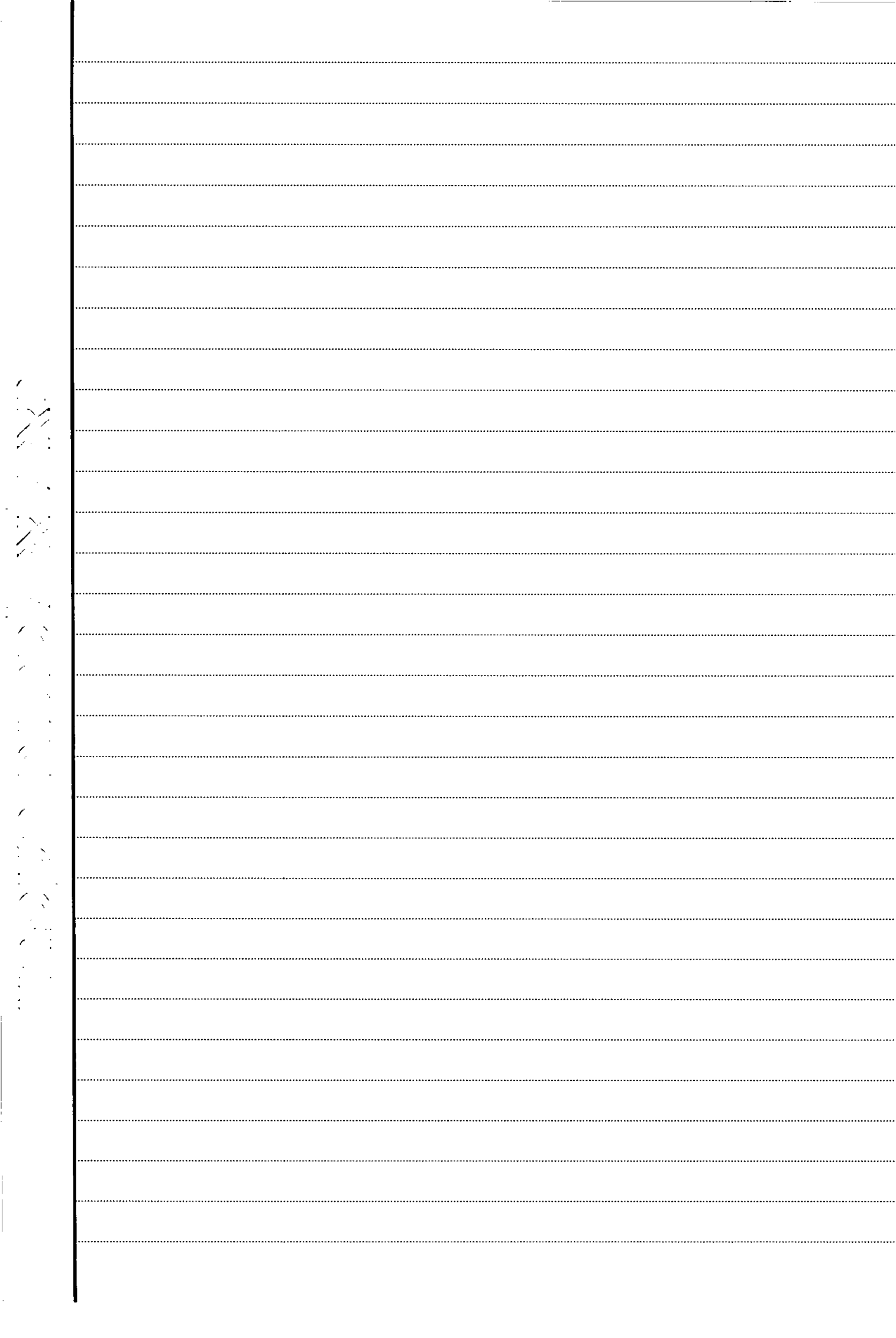

Handwritten text on the right margin, possibly a page number or date, including the characters "11/11/11".

