



מדור הבחינות

אוניברסיטת בר-אילן

מינהל הסטודנטים

מספר סידורי 2497530

שם לכן! השוליים יחתכו לפני הסריקה. לכן, חל איסור מוחלט

מס' מחז' 15

שנת תשע"ב סמסטר 2 מועד 2 מטלה 1 קורס: 01 521 99 דיני גירושין בהלכה



המחברת נבדקה ביום: 19.9.12

הציון: 95

חתימת המרצה: [Signature]

מס' סידורי מתוך 2 מחבר

הוראות לנבחן

- הבחינה תלמיד שעזב את האולם אחרי חלוקת השאלונים או לא מסר את מחברתו עד תום הבחינה או מסר מחברת ריקה - דינו כדיון נכשל. קריאת השאלון מותרת רק לאחר קבלת רשות המשגיח/ה.
- יש לכתוב את התשובות בדיו, בכתב ברור ונקי על עמוד אחד של כל דף. אין לכתוב בשוליים, הכותב טיוטה יקדיש לה את הצד הימני של המחברת ואת ההעתקה הנקיה יכתוב בצד השמאלי. את הטיוטה יש למחוק בהעברת קו. אסור לתלוש דפים מן המחברת.
- עבר הנבחן על תקנות הבחינות, תשלל ממנו הרשות להמשיך בבחינה, והוא יועמד לדין משמעתי.
- משך זמן הבחינה מצויין בראש השאלון. עם הודעת המשגיח/ה כי תם הזמן, על הנבחן להפסיק את הבחינה, למסור את המחברת עם השאלון ולצאת מאולם הבחינה. מחברת שלא נמסרה בתום ההודעה לא תיבדק.
- אחזקת מכשיר טלפון סלולרי (אפילו סגור) ברשות הנבחן, מביאו מיידית לפסילת הבחינה.

- עליך להבחן בחדר בו הנך רשום.
- הנח ליד המשגיח בבחינה את חפציך האישיים כגון: תיקים, ספרים, מחברות, מכשירים סלולריים, קלמרים וכו'.
- אסור להחזיק בהישג יד חומר הקשור לבחינה/לקורס אלא אם הותר הדבר בכתב על ידי המרצה ורק בהתאם למותר.
- מסור למשגיח/ה על הבחינה תעודת זהות וכרטיס נבחן חתום ותקף לסמסטר בו מתקיימת הבחינה.
- היציאה לשירותים במהלך הבחינה אסורה בהחלט. נשים בהריון ונבחנים באישור מתאים רשאים לבקש מהמשגיח/ה לצאת. היציאה בליווי המשגיח/ה ובהתאם לנוהלי האוניברסיטה.
- נבחן היוצא ללא רשות מחברתו תפסל ותועבר לוועדת משמעת.
- יש להישמע להוראות המשגיח/ה. אין לעזוב את חדר הבחינה ללא קבלת רשות. חל איסור מוחלט לפנות לנבחנים אחרים בכל עניין ודבר. בכל עניין פנה למשגיח/ה.
- בתחילת הבחינה מלא את פרטיך האישיים ע"ג המחברת. תלמיד שקיבל לידיו שאלון ואין ברצונו להיבחן, חייב להמתין 1/2 שעה בכיתה מתחילת

בהצלחה!

ועדת המשמעת מזהירה!

נבחן שיימצאו ברשותו חומרי עזר

אסורים או ייתפס בהעתקה,

ייענש בחומרה עד כדי

הרחקתו מהאוניברסיטה.

שנה"ל אלקט סמסטר 2 מועד 2

מס' קורס 01-521-99

מחלקה משפט תאריך 13.9.12

המרצה ז"ל ח"ש שקיין

מבחן חלק (אם הבחינה בשני חלקים)

הוראות לנבחן בנושא סריקה:

אין לכתוב במחברת בעפרון. יש לכתוב בעט בצבע כחול כהה או שחור בלבד. אין להשתמש בנוזל מחיקה (טיפקס). אין לכתוב בשוליים משני צידי הדף. מחברת בכתב מרושל משפיעה על תוצאות הסריקה.

$$28 + 20 + 47 = 95$$

שאלה 2

(1) ידוע שהמאמצים להנהיג את המערכת הכלכלית של ישראל - למרות שהיא אינה ממשלתית - נעשו על ידי גורמים חיצוניים. במסגרת זו נעשה ניסיון ליישם את תורת המשק החופשי (או לפחות את תורת המשק החופשי) במסגרת הממשלה. במסגרת זו נעשה ניסיון ליישם את תורת המשק החופשי (או לפחות את תורת המשק החופשי) במסגרת הממשלה.

במסגרת זו נעשה ניסיון ליישם את תורת המשק החופשי (או לפחות את תורת המשק החופשי) במסגרת הממשלה. במסגרת זו נעשה ניסיון ליישם את תורת המשק החופשי (או לפחות את תורת המשק החופשי) במסגרת הממשלה.

במסגרת זו נעשה ניסיון ליישם את תורת המשק החופשי (או לפחות את תורת המשק החופשי) במסגרת הממשלה. במסגרת זו נעשה ניסיון ליישם את תורת המשק החופשי (או לפחות את תורת המשק החופשי) במסגרת הממשלה.

(2) מתנת המיליון שקלים למאגזין "הארץ" על ידי משרד החינוך - מהווה מעורבות ממשלתית במשק החופשי. מעורבות זו יכולה להיחשב כהפרת חופש המעשה, כפי שהגדיר אדם סמית.

מעורבות זו יכולה להיחשב כהפרת חופש המעשה, כפי שהגדיר אדם סמית. מעורבות זו יכולה להיחשב כהפרת חופש המעשה, כפי שהגדיר אדם סמית.

מעורבות זו יכולה להיחשב כהפרת חופש המעשה, כפי שהגדיר אדם סמית. מעורבות זו יכולה להיחשב כהפרת חופש המעשה, כפי שהגדיר אדם סמית.

Ruled lines for writing.

---

**הערות המרצה**

Ruled lines for notes.

השנייה, היכר יצר חוסר שוויון זכויות, משום שהאשה הייתה יכולה להצטרף אל  
ה'י ו' ולקבל את הזכויות האלו וזה היה ציבורי (מכאן ש' האמה אה"ת  
למקור (ה'ו' ענין) האם הייתה) [אנשי מקור האלונים, היטוי שממנה הוא בן  
ש'א"י ש' - כי היכר אשת האשה והאמצעים שה' להישאר בלא אשה זו  
חוגש שני זכויות הנלוות. אמורה זו היו החון בזכות, כפי שנתנה בסוף הא  
החזרה את ה'אשה אמנה.

⑤ היכר אשה לרצון החובה היה צורך של ל' ש' של ש' ש' ש' ש' ש' ש' ש' ש' ש' ש' ש' ש'  
חייב ומחלימה באיש הקורן מקור בא ואף זכרה בזכור, ש' האם  
ש' ש' ש' זכויות ש' ל'  
מאחר ש'  
למחיצת ש'  
תקן - רצון אשה לאור הצעה ש'  
מאשה אחר - היכר ש'  
אוצקה - היכר ש'  
היכר - האשה יש לקבל ש'  
ה- 3 אחר - מקור ש'  
יש אמור ש'  
אחר ש'  
ש'  
ה- 3 רצון ה- 3 קמ"ל ש'  
אשה יש להחזיק ש'  
זכה ב' ש'  
ש'  
היינה ש'  
ויחג' המל' לבק ש'

הערות המרצה

הערות המרצה

פרטים  
אשרוני שמותי רגלי רכני/מאר/פילר/אני המגל מסקת ה' יצוין כי רגלי  
10 מקנה לך לויג פול יורי.

27

הערות המרצה

תערוכת הסוכנים





תעודת הטלחה

במשך זמן רב נאמרו ואלו אכן נאמרו בלשון אחרת  
בשם ה' אלהים ישראל ואלו אכן נאמרו בלשון אחרת  
בשם ה' אלהים ישראל ואלו אכן נאמרו בלשון אחרת  
בשם ה' אלהים ישראל ואלו אכן נאמרו בלשון אחרת

תעודת המוצא



---

**הערות המרצה**

---

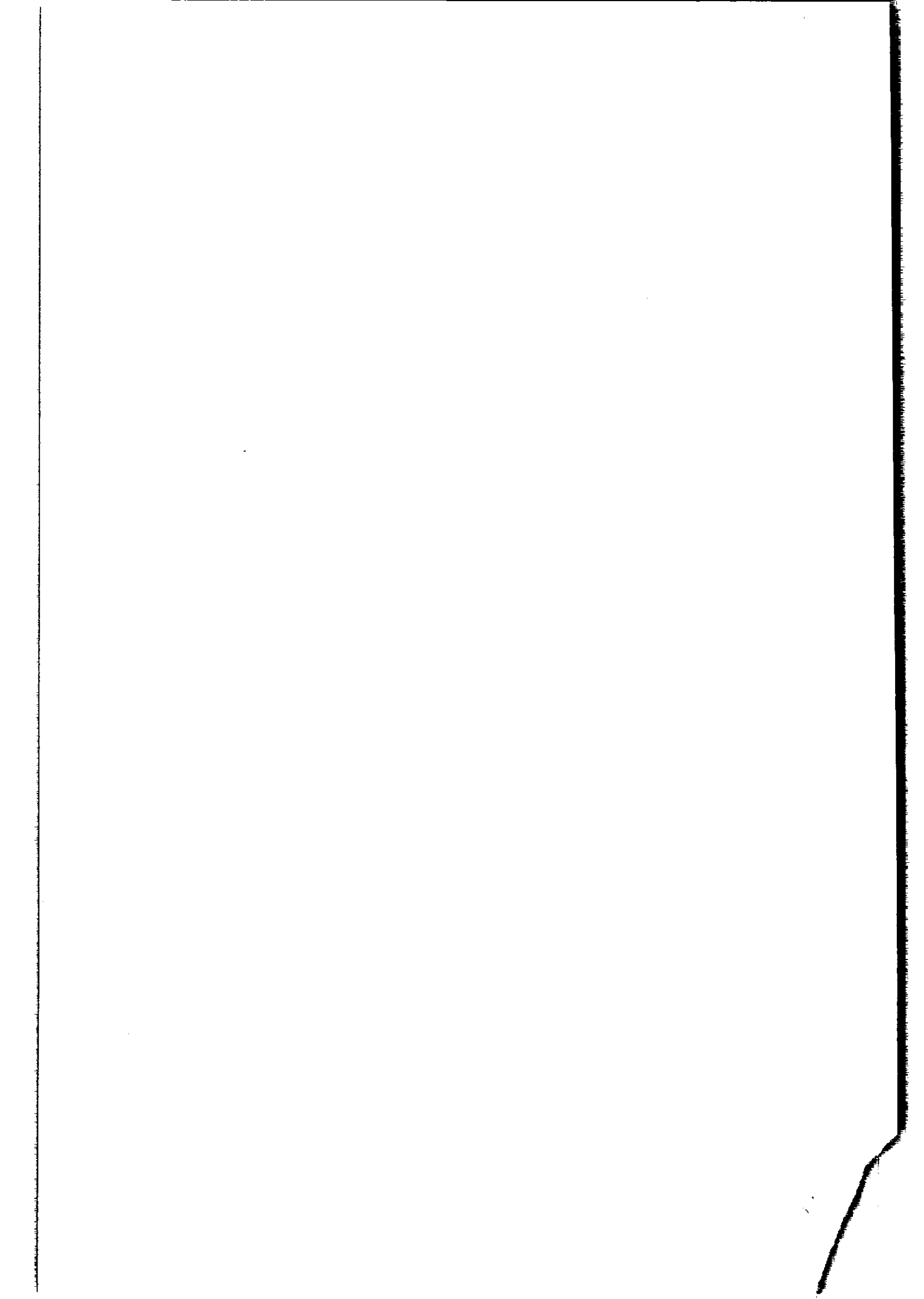

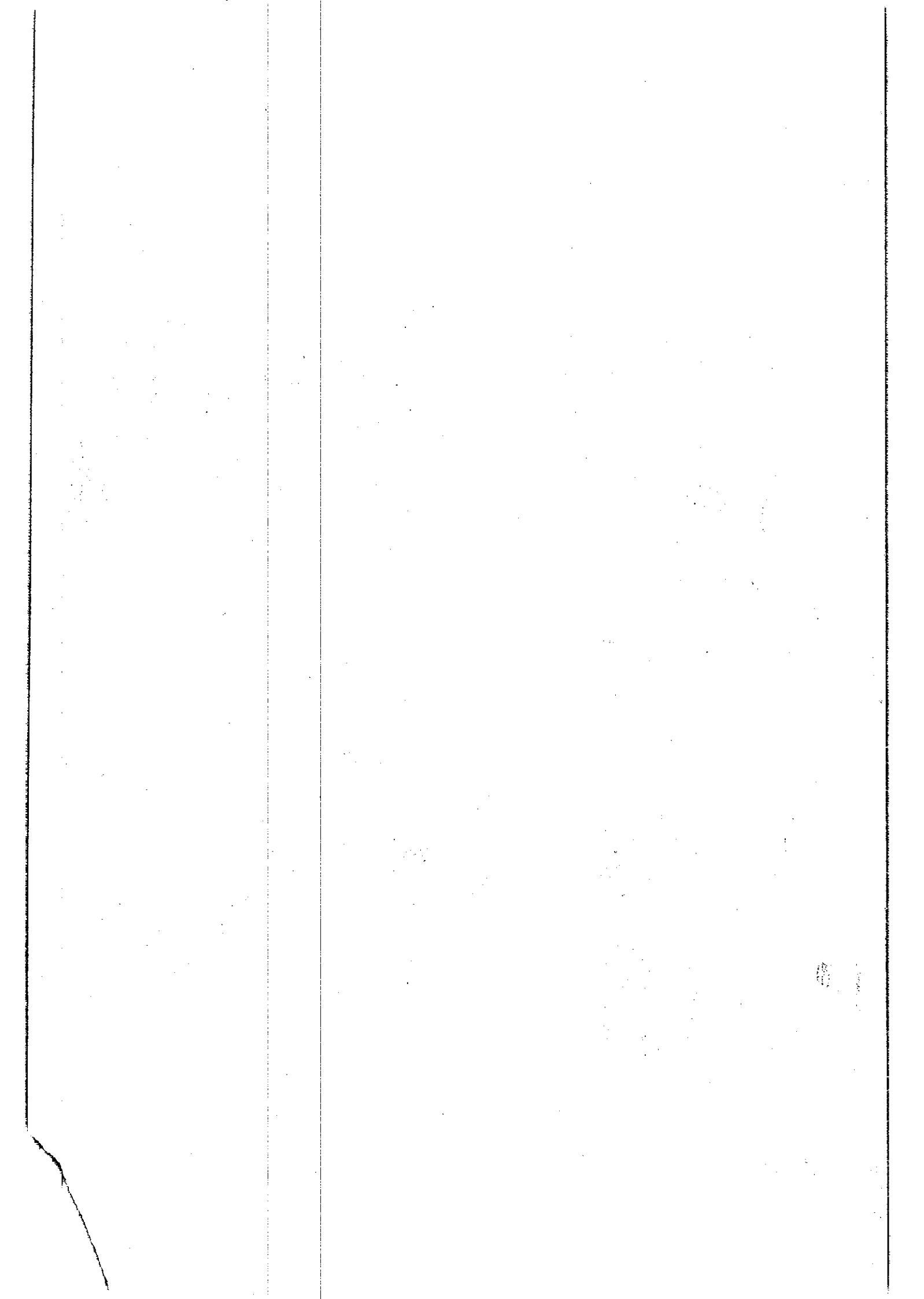





מדור הבחינות

אוניברסיטת בר-אילן

מינהל הסטודנטים

מספר סידורי 2492280

AS



המחברת נבדקה ביום: \_\_\_\_\_

הציון: \_\_\_\_\_

חתימת המרצה: \_\_\_\_\_

מס' סידורי \_\_\_\_\_ מתוך 2 מחברות

**הוראות לנבחן**

1. הבחינה תלמיד שעזב את האולם אחרי חלוקת השאלונים או לא מסר את מחברתו עד תום הבחינה או מסר מחברת ריקה - דינו כדין נכשל.
2. קריאת השאלון מותרת רק לאחר קבלת רשות המשגיח/ה.
3. יש לכתוב את התשובות בדיו, בכתב ברור ונקי על עמוד אחד של כל דף. אין לכתוב בשוליים, הכותב טיוטה יקדיש לה את הצד הימני של המחברת ואת ההעתקה הנקיה יכתוב בצד השמאלי. את הטיוטה יש למחוק בהעברת קו. אסור לתלוש דפים מן המחברת.
4. עבר הנבחן על תקנות הבחינות, תשלל ממנו הרשות להמשיך בבחינה, והוא יועמד לדין משמעתי.
5. משך זמן הבחינה מצויין בראש השאלון. עם הודעת המשגיח/ה כי תם הזמן, על הנבחן להפסיק את הבחינה, למסור את המחברת עם השאלון ולצאת מאולם הבחינה. מחברת שלא נמסרה בתום ההודעה לא תיבדק.
6. אחזקת מכשיר טלפון סלולרי (אפילו סגור) ברשות הנבחן, מביאו מיידית לפסילת הבחינה.

7. עליך להבחן בחדר בו הגך רשום.
8. הנח ליד המשגיח בבחינה את חפציו האישיים כגון: תיקים, ספרים, מחברות, מכשירים סלולריים, קלמרים וכו'.
9. אסור להחזיק בהישג יד חומר הקשור לבחינה/לקורס אלא אם הותר הדבר בכתב על ידי המרצה ורק בהתאם למותר.
10. מסור למשגיח/ה על הבחינה תעודת זהות וכרטיס נבחן חתום ותקף לסמסטר בו מתקיימת הבחינה.
11. **היציאה לשירותים במהלך הבחינה אסורה בהחלט.** נשים בהריון ונבכנים באישור מתאים רשאים לבקש מהמשגיח/ה לצאת. היציאה בליווי המשגיח/ה ובהתאם לנוהלי האוניברסיטה.
12. נבחן היוצא ללא רשות מחברתו תפסל ותועבר לוועדת משמעת.
13. יש להישמע להוראות המשגיח/ה. אין לעזוב את חדר הבחינה ללא קבלת רשות. חל איסור מוחלט לפנות לנבכנים אחרים בכל עניין ודבר. **בכל עניין פנה למשגיח/ה.**
14. בתחילת הבחינה מלא את פרטיך האישיים ע"ג המחברת. תלמיד שקיבל לידיו שאלון ואין ברצונו להיבחן, חייב להמתין 1/2 שעה בכיתה מתחילת

3ה2/הא

**ועדת המשמעת מזהירה!**

נבחן שיימצאו ברשותו חומרי עזר אסורים או ייתפס בהעתקה, ייענש בחומרה עד כדי הרחקתו מהאוניברסיטה.

שנה"ל \_\_\_\_\_ סמסטר \_\_\_\_\_ מועד \_\_\_\_\_  
 מס' קורס \_\_\_\_\_  
 מחלקה \_\_\_\_\_ תאריך \_\_\_\_\_  
 המרצה \_\_\_\_\_  
 מבחן חלק (אם הבחינה בשני חלקים) \_\_\_\_\_

**הוראות לנבחן בנושא סריקה:**

אין לכתוב במחברת בעפרון. יש לכתוב בעט בצבע כחול כהה או שחור בלבד. אין להשתמש בנוזל מחיקה (טיפקס). אין לכתוב בשוליים משני צידי הדף. מחברת בכתב מרושל משפיעה על תוצאות הסריקה.

שם הסטודנט \_\_\_\_\_  
 מס' ת"ז \_\_\_\_\_  
 מחלקה \_\_\_\_\_  
 מספר קורס \_\_\_\_\_  
 תאריך \_\_\_\_\_ שעה \_\_\_\_\_  
 שם המרצה \_\_\_\_\_



אוניברסיטת בר-אילן

מספר סידורי 2492280

**שובר השתתפות בבחינה**

מס' המדבקה \_\_\_\_\_  
 מחברת מס' \_\_\_\_\_ מתוך \_\_\_\_\_ מחברות  
 שם המשגיח \_\_\_\_\_

שם לכן! השוליים יתכן ויפני הסריקה. לכן, חל איסור מוחלט לכתוב כאן.

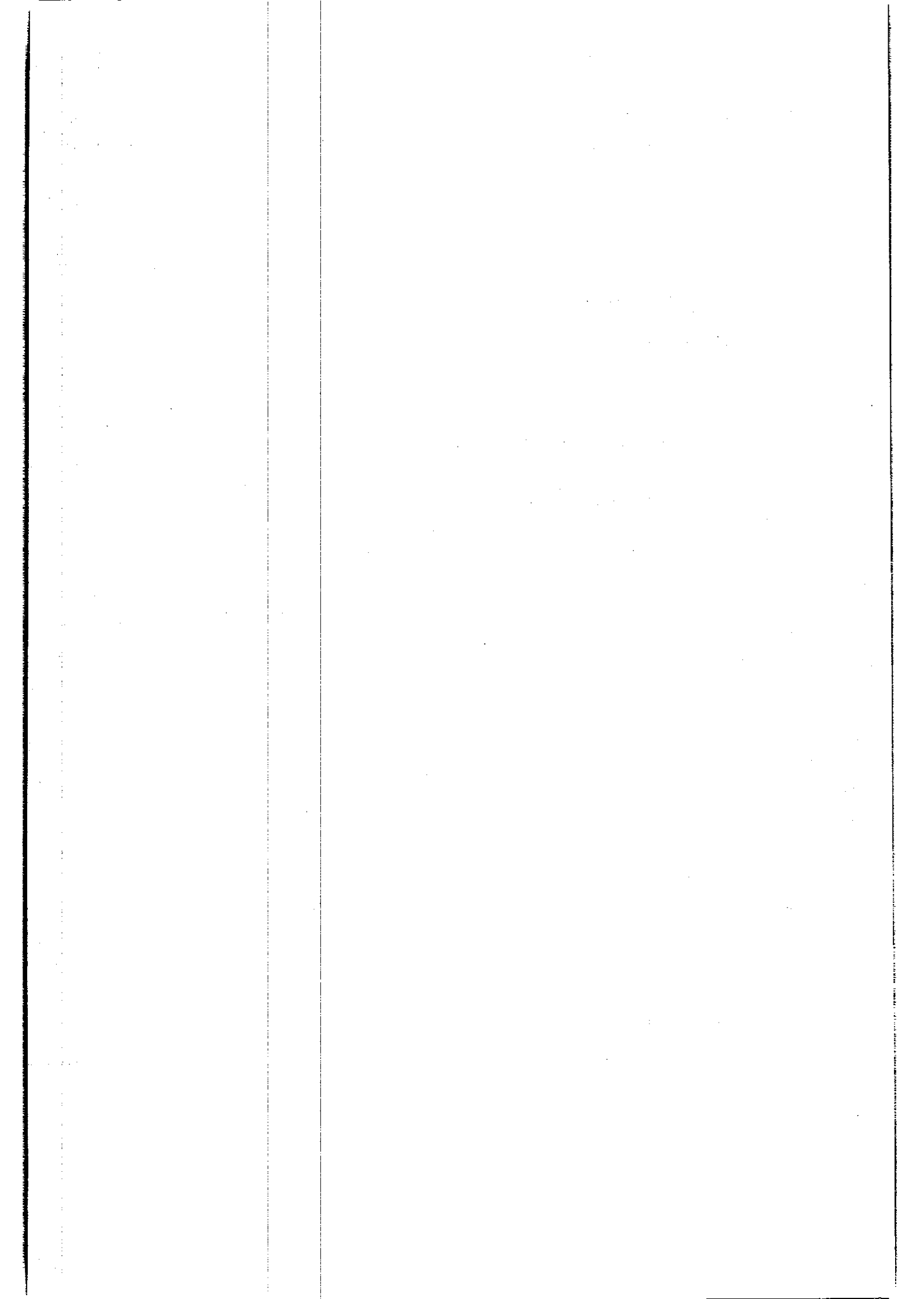

(-הינה אלוהי מספר עממי)

המשפט השלישי

המשפט השלישי עוסק בשיעור האוכלוסיה של ארץ ישראל באותה תקופה. יש צורך - טקסט שיהיה נאמן  
 במדינת ישראל, במלך המאורגן שבו יש ארבע עשרה יחידות, כלומר כ-14 מיליון איש. (כנראה)  
 גודל אוכלוסיה של 14 מיליון איש הוא מספר גבוה מאוד, ויש להבין את המשמעות של מספר זה.  
 מספר זה הוא מספר גבוה מאוד, ויש להבין את המשמעות של מספר זה. (3) המספר הוא מספר  
 זה הוא מספר גבוה מאוד, ויש להבין את המשמעות של מספר זה. (4) המספר הוא מספר  
 מספר זה הוא מספר גבוה מאוד, ויש להבין את המשמעות של מספר זה.

(5) ארבע - מספר ארבעה עשרה - פירוש - מספר זה הוא מספר גבוה מאוד, ויש להבין את המשמעות של מספר זה.  
 המספר הוא מספר גבוה מאוד, ויש להבין את המשמעות של מספר זה. (6) המספר הוא מספר  
 מספר זה הוא מספר גבוה מאוד, ויש להבין את המשמעות של מספר זה. (7) המספר הוא מספר  
 מספר זה הוא מספר גבוה מאוד, ויש להבין את המשמעות של מספר זה. (8) המספר הוא מספר  
 מספר זה הוא מספר גבוה מאוד, ויש להבין את המשמעות של מספר זה. (9) המספר הוא מספר  
 מספר זה הוא מספר גבוה מאוד, ויש להבין את המשמעות של מספר זה. (10) המספר הוא מספר  
 מספר זה הוא מספר גבוה מאוד, ויש להבין את המשמעות של מספר זה.

INTERNATIONAL



Lined writing area with horizontal dotted lines.

---

**הערות המרצה**

Lined writing area with horizontal dotted lines.

1950

FORMER MODEL



---

### הערות המרצה

---

Lined writing area with horizontal dashed lines.

---

**הערות המרצה**

Lined writing area with horizontal dashed lines.

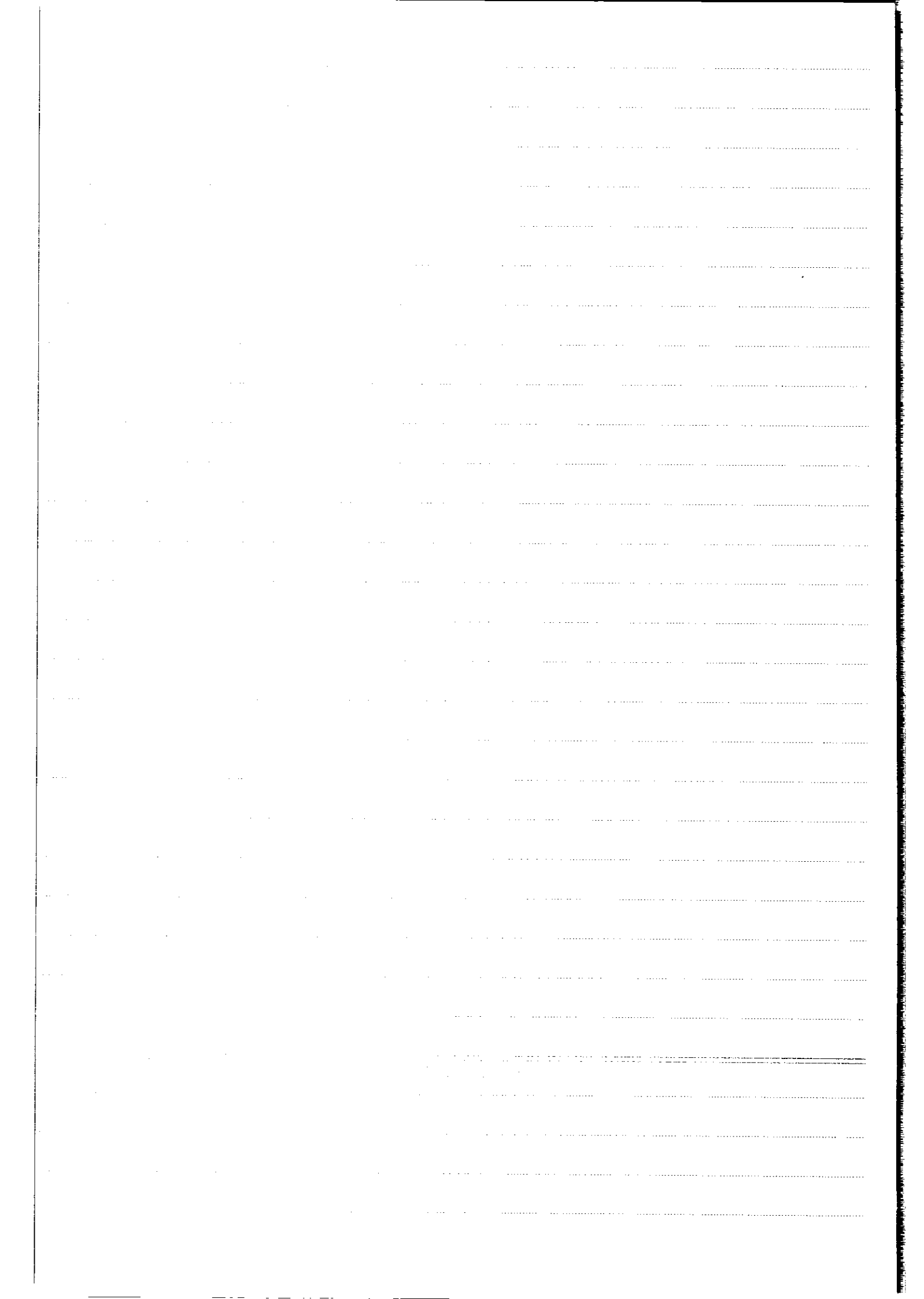

---

הערות המורה

---

---

**הערות המרצה**

---

Blank lined writing area.

---

**הערות המרצה**

Blank lined writing area for notes.

