



מדור הבחינות

מינהל הסטודנטים

אוניברסיטת בר-אילן

מספר סידורי 1348526

מס' מח' : 27
 שנת: תשע"ג סמסטר: 1 מועד: 2 מטלה: 1
 קורס: 01 947 99 דיני צרכנות



המחברת נבדקה ביום: _____
 הציין: _____
 חתימת המרצה: _____
 מס' סידורי 1 מתוך 2 מחברות

הוראות לנבחן

1. הבחינה תלמיד שעזב את האולם אחרי חלוקת השאלונים או לא מסר את מחברתו עד תום הבחינה או מסר מחברת ריקה - דינו כדין נכשל. קריאת השאלון מותרת רק לאחר קבלת רשות המשיח/ה.
2. יש לכתוב את התשובות בדיו, בכתב ברור ונקי על עמוד אחד של כל דף. אין לכתוב בשוליים, הכותב טיוטה יקדיש לה את הצד הימני של המחברת ואת ההעתקה הנקיה יכתוב בצד השמאלי. את הטיוטה יש למחוק בהעברת קו. אסור לתלוש דפים מן המחברת.
3. עבר הנבחן על תקנות הבחינות, תשלל ממנו הרשות להמשיך בבחינה, והוא יועמד לדין משמעתי.
4. משך זמן הבחינה מצויין בראש השאלון. עם הודעת המשיח/ה כי תם הזמן, על הנבחן להפסיק את הבחינה, למסור את המחברת עם השאלון ולצאת מאולם הבחינה. מחברת שלא נמסרה בתום ההודעה לא תיבדק.
5. אחזקת מכשיר טלפון סלולרי (אפילו סגור) ברשות הנבחן, מביאו מיידית לפסילת הבחינה.

6. עליך להבחן בחדר בו הנך רשום.
7. הנח ליד המשיח בבחינה את חפצייך האישיים כגון: תיקים, ספרים, מחברות, מכשירים סלולריים, קלמרים וכו'.
8. אסור להחזיק בהישג יד חומר הקשור לבחינה/לקורס אלא אם הותר הדבר בכתב על ידי המרצה ורק בהתאם למותר.
9. מסור למשיח/ה על הבחינה תעודת זהות וזכרטיס נבחן חתום ותקף לסמסטר בו מתקיימת הבחינה.
10. היציאה לשירותים במהלך הבחינה אסורה בהחלט. נשים בהריון ונבחנים באישור מתאים רשאים לבקש מהמשיח/ה לצאת. היציאה בליווי המשיח/ה ובהתאם לנוהלי האוניברסיטה.
11. נבחן היוצא ללא רשות מחברתו תפסל ותועבר לוועדת משמעת.
12. יש להישמע להוראות המשיח/ה. אין לעזוב את חדר הבחינה ללא קבלת רשות. חל איסור מוחלט לפנות לנבחנים אחרים בכל עניין ודבר. בכל עניין פנה למשיח/ה.
13. בתחילת הבחינה מלא את פרטיך האישיים ע"ג המחברת. תלמיד שקיבל לידיו שאלון ואין ברצונו להיבחן, חייב להמתין 1/2 שעה בכיתה מתחילת

27/3/98

ועדת המשמעת מזהירה!

נבחן שיימצאו ברשותו חומרי עזר

אסורים או ייתפס בהעתקה,

ייענש בחומרה עד כדי

הרחקתו מהאוניברסיטה.

שנה"ל תשע"ג סמסטר א מועד ב
 מס' קורס 99-947-01
 מחלקה 2002 תאריך 27.3.13
 המרצה אורנה ע'13
 מבחן חלק (אם הבחינה בשני חלקים)

הוראות לנבחן בנושא סריקה:

אין לכתוב במחברת בעפרון. יש לכתוב בעט בצבע כחול כהה או שחור בלבד. אין להשתמש בנוזל מחיקה (טיפקס). אין לכתוב בשוליים משני צידי הדף. מחברת בכתב מרושל משפיעה על תוצאות הסריקה.

שם לבל! השוליים יחתכו לפני הסריקה. לכן, חל איסור מוחלט

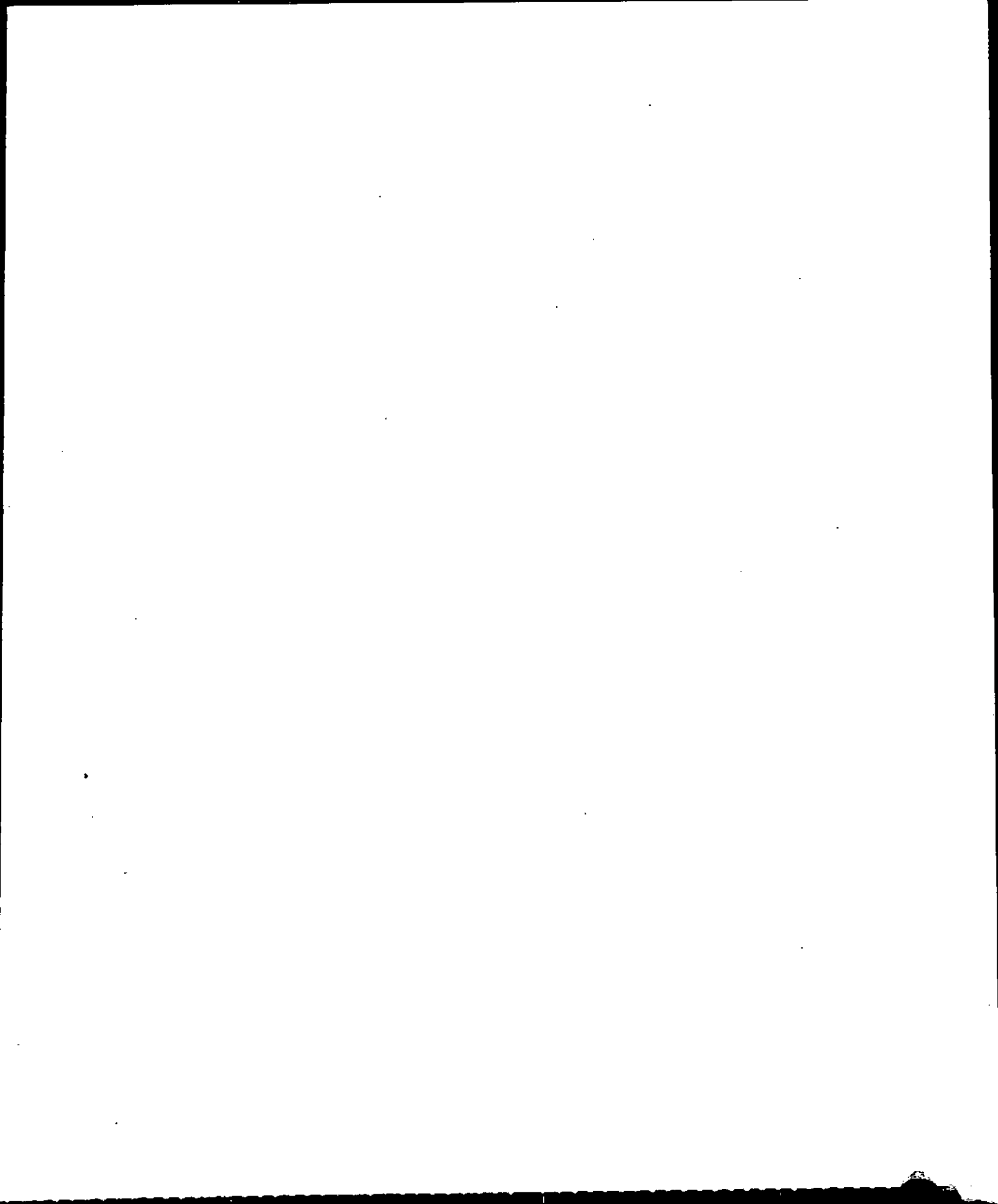

תחילה ארון התפילות חזק הוגע וצריך כי שווק יקדם הריג המזנה א הכנסים
בסדר צרכנית התפילת המוליד היא צמצם פלי הריג בין (וינכן) עוסק-ט"ו
התפילת הנואר ניתן היאי רחבה אל האוצר הקטן יסמות אל העוסק, מחקרה שלט
עלי זה יגה בתום מכיוון שלא מכלל התבנה העוסק בשווק מוצרים איקטונים
אילו יקם ~~שגד~~ שגוד אלו את היצע הפרש, אוטומטית צרכנית- אדם צדק עסק מחלה
כלים לא את כל הופסיות (פני העסק), אפשרי ימאות כאן שגוד כנראה לא יקם
אל הופסיות שיש לו כי אין רק צדק אחת (ולו את הדיקה שניה צדק
אוצר-עבודק קומץ פ את הצרכני, שמירה אל הריאות הצרכנית- הצרכנים הם אלה
שקובעם את הביקוש וזה קידום הג'נום מסחרית- ~~ה~~ המחרה פה היא ערהן אל
השוק כולו ולא רק אל האצבי הקטן ולא עמדה עוסקים (הוגנים) והגן אל עוסקים
חלשים, שמירה אל הריאות הצרכנית וקידום- ההג'נום המסחרית ראוטיות על"נו
כיוון שם סטיות מתעטות, ש אין עמי אחרת איזה חזק אחר שיהא אל
צדק (לפני הריג) גם תפילת מונטן הסד (שמירה אל האומן בסדר הריג) ו
הווליות שמירה על כי המתעטות של ~~ה~~ אין ~~ה~~ צדקיות והשפיעה
להסאזאי פועת סדכים אלו גם השלם אטותי בתפילת חלל הלו ירבה עמדים
את ההלם אל הצדק צדק, ולם פה צדקיות חוקיות, חוקיות חוקיות וחוקיות
הצדק, הוא הצדק סונים עמדה של צדק אחרת- עמי ט' אחרת
אפשר עמדה את ~~ה~~ אין ואת צדקיות (השלם והשכחה, ושמירה) בתורה עוסקים
צדקיות חוקיות ענות להחמה שלץ ויש לא גם מניית נכון,
לצדק החברתי- האספקה של מוצרים (לא נתנו הו כצדק עמדה (פני ציונים)
אין- אין זה ספקי סטוד, והוא האוכל של החברה הכלל מניית גם השלם
החברתי, יש זה עליו גם ח-3 החברתי "תמן של יקם אל פני צדק ולכן יש להם
חוקת צדקיות מיוחדת- החקים כאן מכין הרווחיות ~~ה~~ (אין הכל את החברתי
הוא עמדה לץ גם אין גם החברתי 'צו אחרות מוצרים של צדק (פני)
ה'צדקיות (פני) ומסכן המוצרות- (סוף שמירה גם עליו וגם ח-3

הערות המרצה

הערות המרצה

התבחרת כי הן אמות את צדדיתן התור תכרות ומצגה נאמרו קלס גיל
כי הן תכרות הכרת על! אפס, עתה כפי כפי היה המצגה & הצי התכרות
האלו וכן עפי כפי כפי כפי יש אלסם אמתה בניהם (כפי) אל הצי
יכא יכא את המצגה כיוון לים כיוו, ונלסיס בן המצגה והן האוס-המכר.
המשל עפי כפי כפי-אם מהו כפי אלסם כפי אמתה עם גום אמת-המשל כפי
אמסל אל ומהיות עפי אלה עם גיל וגם צ התכרות כפי כפי, כפי כפי.
~~כפי~~ כפי המצגה עם גום כפי קרנל-כפי - אמרו שלם צ התכרות
הצי אמת (מכר) שלם עקרב אלא אל- כל עקב ע-צ התכרות ופי ים אינסם
כפי המשל (וא"ם אמת) התכרות כמתלות למצגה שלם עשה.
כפי-כפי-מ' מ' שלם כפי או אמתה שורת אמתה כמתה עסקה עסקה עסקה עסקה
היה או המצגה"- ~~כפי~~ עפי המצגה הצי כפי את הצי המצגה-שלם
כפי שורת אמתה קפי ומצגה אמת המצגה עפי המצגה המצגה-
אמתה שורת אמתה אמתה כפי עסקה עסקה עסקה עסקה
היה הצי המצגה" כיוון למצגה המצגה על הן הן הן הן הן הן הן הן
קפי המצגה של המצגה, אמתה של המצגה.
המשל עסקה עסקה, המצגה, המצגה-המשל- המצגה- המצגה- המצגה- המצגה- המצגה-
אמתה עסקה- המצגה- המצגה- המצגה- המצגה- המצגה- המצגה- המצגה-
כל אמת המצגה המצגה המצגה כל אמת המצגה המצגה המצגה המצגה המצגה
המצגה עסקה או עם אמת המצגה המצגה המצגה המצגה המצגה המצגה המצגה
הם עם אמתה המצגה של המצגה- המצגה- המצגה- המצגה- המצגה- המצגה-
כפי- ים כפי כפי המצגה, כפי- המצגה- המצגה- המצגה- המצגה- המצגה- המצגה-
המצגה

הערות המרצה

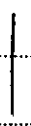

הערות המרצה

הערות המרצה

מאקום של 8% המאחזר בו' שהם 'עלו' או המאחזר הוא 'צבא' או
יום למצוא ג' שפוצץ והמאחזר והמאן אולם כדא המאחזר 'צבא' שלם להם
30% יותר מהתעורר הכסף לטו את 'קבל' עמית מ'קבל' יתרה.
כנסו - השפוצץ שהמאן שפדז 'יה' את שיתנו עוד באותו היום ל'צב' או מצדו
אומרת אותו של היום של צבאית א רציה כדא' 'שפוצץ' עלו כ' היה עליו
כתי' הוא של צבא עמיתו של המאחזר כ'יון קיה כדא' למאן 'עליו' את 'המאחזר'
באותו יום, והם 'צבא' מצדו ש'ן 'קבל' תואלת לעמית - כ' (הוא היה היה 'עליו' או
המאחזר באותו יום.

כנסו 'וכן צבא מצדו' על 'קבל' והמאחזר - 'עליו' המאחזר כ' 'צבא'
ל' צבא ואם ל'צב' השפוצץ והמאחזר - הם 'אח' המאחזר 'שפוצץ' ל'צב'
מצדו של צבא ש'צ' את המאחזר ש'צ' אותו יום הם חסו לעמיתו שפוצץ
'את המאחזר' והוא והשפוצץ כ' עמיתו אותו של המאחזר & הוא המאחזר
שפוצץ אותו שפוצץ עליו שיתנו.

צבא ל' המאחזר 'עליו' ש'צ' על המאחזר ש'צ' אותו יום ש'צ' ש'צ'ו
(כ' 5 מאחזר המאחזר) - אבתוים את תואלת המאחזר 'שפוצץ' - כנסו
'צבא' צבא המאחזר המאחזר ש'צ' המאחזר 'וכן' המאחזר או ש'צ' המאחזר
ל'קבל' זהו כ' הוא היה ש'צ' אושית 'כתי' 'שפוצץ' 'וכן' 'שפוצץ'
ל'קבל' ש'צ' ש'צ' המאחזר המאחזר 'וכן' 'שפוצץ' 'וכן' 'שפוצץ'
או מצדו ש'צ' 'וכן' 'שפוצץ' 'וכן' 'שפוצץ' 'וכן' 'שפוצץ'
ה' ש'צ' המאחזר.

המאחזר (המאחזר) הוא צבא 'וכן' את קיומה & המאחזר 'וכן' המאחזר
ל'צב' 'וכן' 'שפוצץ' - המאחזר 'וכן' 'שפוצץ' 'וכן' 'שפוצץ'
אח' רק המאחזר, ואם 'וכן' המאחזר 'וכן' 'שפוצץ' 'וכן' 'שפוצץ'
והמאחזר 'וכן' 'שפוצץ' את 'וכן' 'שפוצץ' 'וכן' 'שפוצץ'
מאחזר 'וכן' 'שפוצץ' 'וכן' 'שפוצץ' 'וכן' 'שפוצץ'

הערות המרצה

המאחזר 'וכן' 'שפוצץ' 'וכן' 'שפוצץ' 'וכן' 'שפוצץ'
ש'צ' 'וכן' 'שפוצץ' 'וכן' 'שפוצץ' 'וכן' 'שפוצץ'

הערות המרצה

החלטת אגף איזוהא צ'ביק צ'נוכית שהייתה קלס"ג. הנהיגה לה'ן והתקשרות.
אבל מחוק ^{הזנת היצב} ~~הצב~~ ה'סוף התערה 'על-תוך טאן סביב' ולכן זה לאמן זמן נב
יותר ^{מחוק מחוק} ~~מחוק~~ המחוק יש יותר סלדים. המחוק האגף הצ'בן ע'כן כג'ו' לו
צ'בוס ספ'י חוק ע'ה

צ'ב' צ'בו. ע'סאן ע'ספ'י נ'כ'י ע'פ'י ע' ו' צ'ח'ת' - ע'ל צ'ד' צ'נוכית ק'ואס ה'סעה
ה'סאל ש'צ'ב' נ'כ'י י'ח'צ'ה' ה'צ'וה' כ'ו'ה' ע'ה'ית מ'וכ'ית כ'כ'י, ע'כ'י:
צ'ב' צ'בו ע'סאן ע'ס ע'פ'זה ה'א'וס'וט'יה (פ'ס'ק' ת'ע'נה) ע'לא ה'י'ת'ה' לו ה'ת'ו'ת'ה'
י'ס ע'ה' ע'פ'ית ה'ח'ו'רה ה'ח'ו'ס'ט' כ'י ע'ה' או ע'ה'ו' ה'יה ע'ת' ע'ל'ס' 80% מ'ח'ס'ה'
א' או ע'ה'ו' 'ע'ה'ו' ה'א'ו'ת' ה'ו'ס' ה'ס'א'ו'י א'ש'פ'צ'נ'ק, ת'וק נ'י'צ'ל ו'ע'וכ'צ'ה' ע'ה'ו' ה'יה
ה'ס'פ'י ע' ז'מ'ן, ר'פ'צ'ו'י (נ'כ'י' צ'בו) י'ח'ת'ק' ע'ס' ח'ד'ק' ה'א'ג' י'צ'ב'ן ו'ע'ב'י ~~ה'ס'פ'י~~
ס'ע'נ'ן ה'א'נ'ו'ת' מ'ס'ק' ע' ה'ס'נ'ו'ל'ה' ע'ש'פ'ה' - כ'ו'ו' ע'צ'י'נ'י' י'ס' א'מ'ת'ו'ק' י'ס' א'ח'ו'ה'
ע' ה'ס'ק' א'ס'ק' ע'ן ה'יה א'ח'ו'י ע'ל ה'נ'כ' ש'ע'ס'י.

^{ה'ס'פ'י} ~~ה'ס'פ'י~~ ה'ס'נ'ן ה'ו'ע'ב'יה' ע' ע'ן - ה'א'ו' ע'ו'ת' ע'צ'י'נ'ה' ע'ר'צ' י'ת' ה'א'י' ה'א'ר'צ'ט' ה'א'ר'צ'ט' ^{ה'ס'פ'י}
א'ה'ס'פ'צ'נ'ק - א'כ'ל ע'ס'פ'י ח'וק' 25 י'ח'צ'ה' ה'א'ת' ה'י'ו' ע'ס' ה'א'ח'ר'ית' ע'ו'י.
י'ס ע'ה' א'ח'ר'ית' ע'ל'ו'ת'ה' א'כ'ן נ'צ'ו' ע'ו'ת' ע'ר'צ'ו' ה'ע'ס' א'ל ה'א'י' ה'א'ר'צ'ט' ע'ה'א'ר'
ח'ד'ק' ע'ן ו'ע'ע'ז' י'ס' א'נ'ט'ס' ע'ס'א'י' ה'א'ר'צ'ט' ה'נ'ו'ה' 'ע'ר'צ'ו' כ'י ה'א'ו' מ'כ'ו'ו'ת' 20%
מ'ת'ע'ל'ו' ע'ת' מ'ח'ס'ט'.

הערות המרצה

- כ'ס'ט' ע'ו'ת'ה' ע'נ'י י'צ'ר' ק'ר'ע'ס' 3 ח'ד'ק'ת' ה'א'ס'פ'ט'א'ר' ע'ס' א'ר'צ'ט' מ'ע'ב'י-י'ח'ו'ק'י'
ס'ו'צ'י'ג'ה'

הערות המרצה

הערות המרצה

הערות המרצה

הערות המרצה

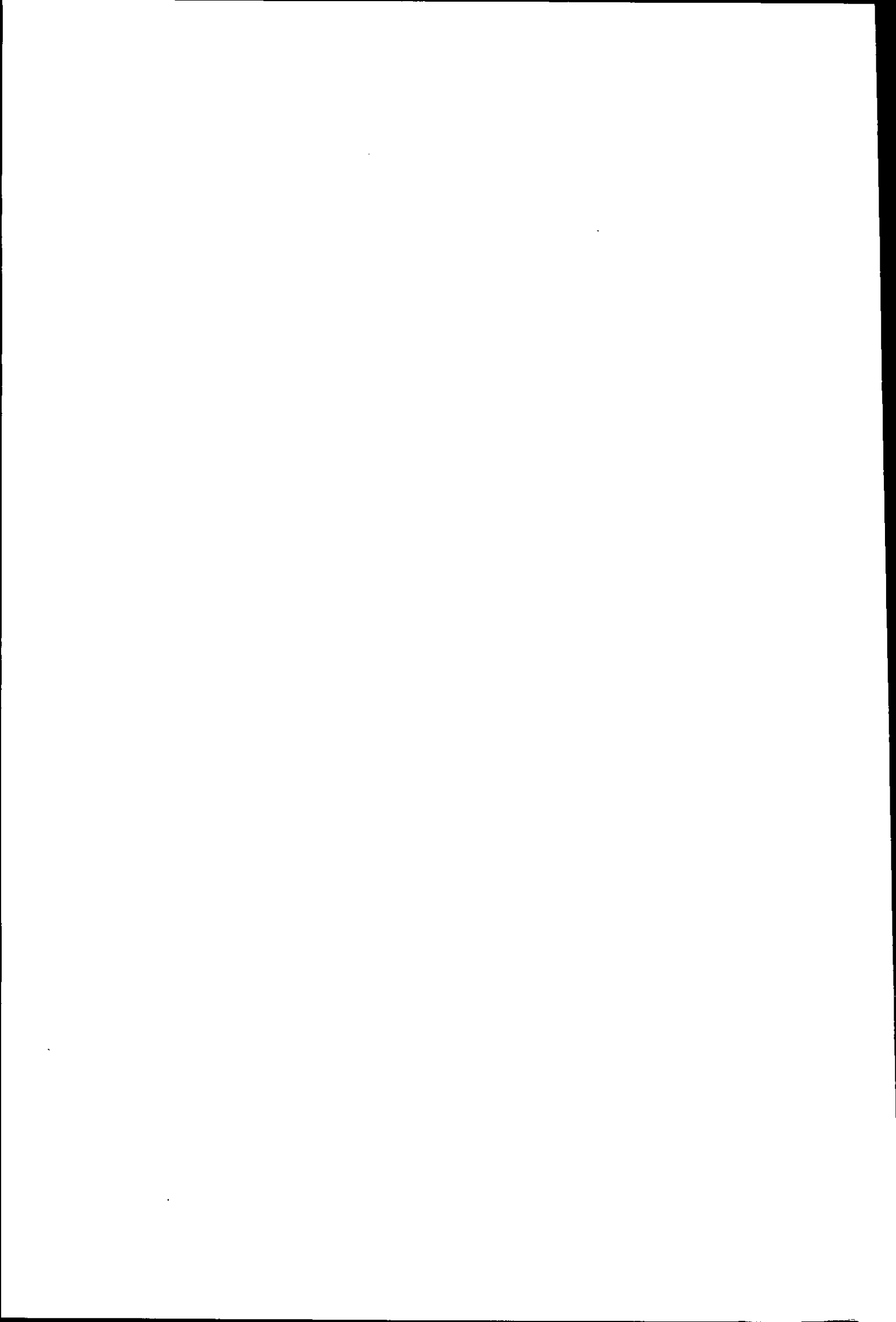

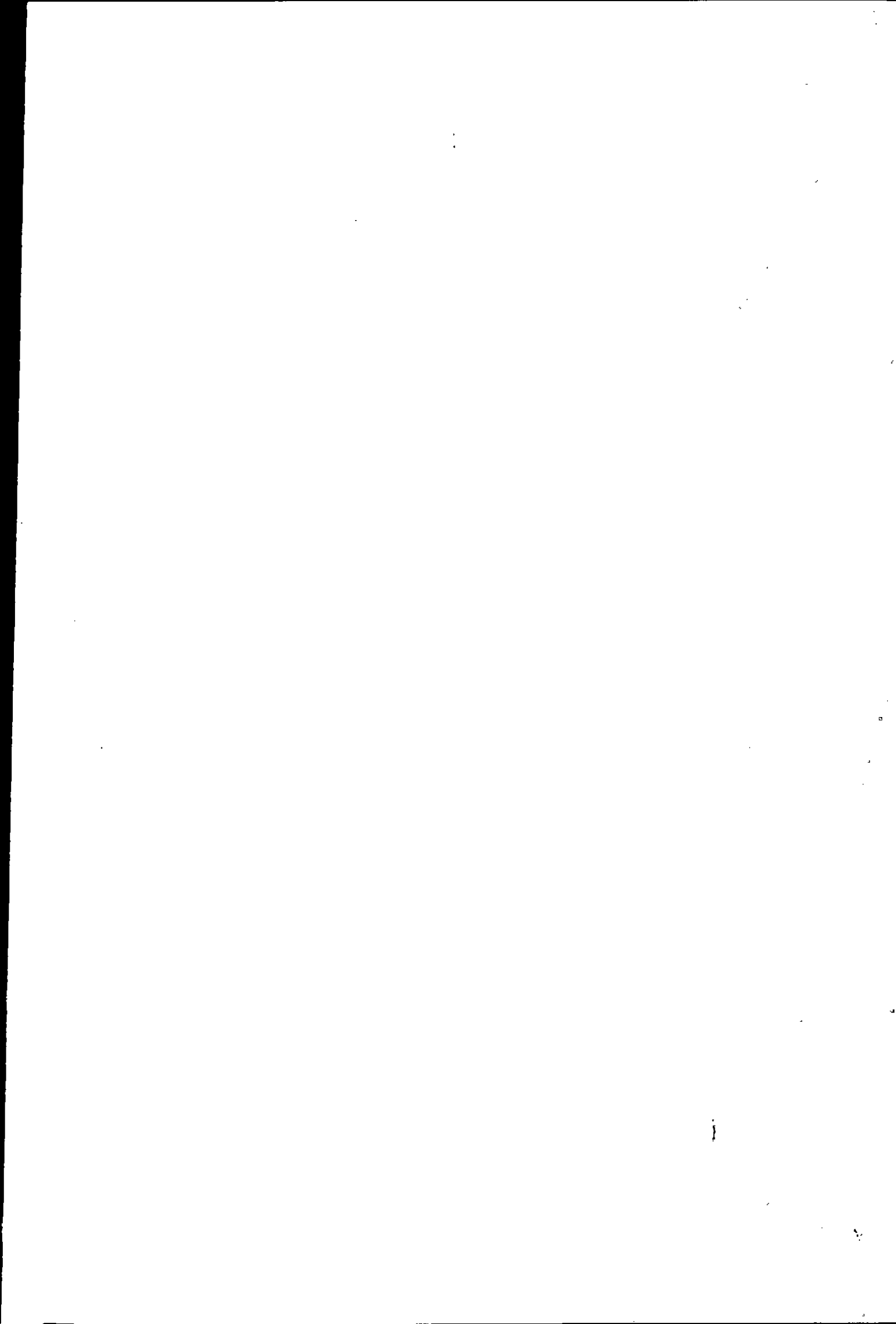

27



מדור הבחינות

אוניברסיטת בר-אילן

מינהל הסטודנטים

מספר סידורי 1348480

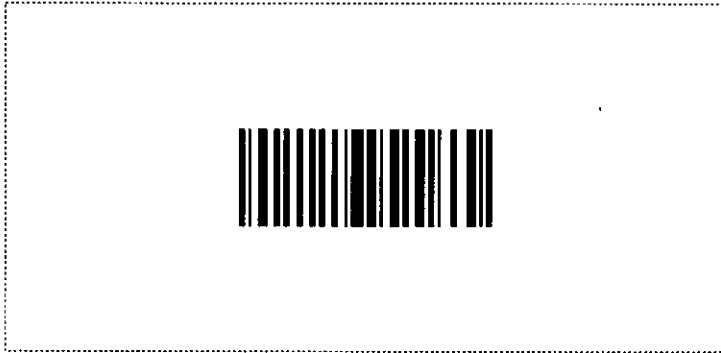

המחברת נבדקה ביום: _____

הציון: _____

חתימת המרצה: _____

מס' סידורי 2 מתוך 2 מחברות

הוראות לנבחן

- הבחינה תלמיד שעזב את האולם אחרי חלוקת השאלונים או לא מסר את מחברתו עד תום הבחינה או מסר מחברת ריקה - דינו כדין נכשל. קריאת השאלון מותרת רק לאחר קבלת רשות המשגיח/ה.
- יש לכתוב את התשובות בדיו, בכתב ברור ונקי על עמוד אחד של כל דף. אין לכתוב בשוליים, הכותב טיוטה יקדיש לה את הצד הימני של המחברת ואת ההעתקה הנקייה יכתוב בצד השמאלי. את הטיוטה יש למחוק בהעברת קו. אסור לתלוש דפים מן המחברת.
- עבר הנבחן על תקנות הבחינות, תשלל ממנו הרשות להמשיך בבחינה, והוא יועמד לדין משמעתי.
- משך זמן הבחינה מצויין בראש השאלון. עם הודעת המשגיח/ה כי תם הזמן, על הנבחן להפסיק את הבחינה, למסור את המחברת עם השאלון ולצאת מאולם הבחינה. מחברת שלא נמסרה בתום ההודעה לא תיבדק.
- אחזקת מכשיר טלפון סלולרי (אפילו סגור) ברשות הנבחן, מביאו מיידית לפסילת הבחינה.

בהצלחה!

- עליך להבחן בחדר בו הנך רשום.
- הנח ליד המשגיח בבחינה את חפצייך האישיים כגון: תיקים, ספרים, מחברות, מכשירים סלולריים, קלמרים וכו'.
- אסור להחזיק בהישג יד חומר הקשור לבחינה/לקורס אלא אם הותר הדבר בכתב על ידי המרצה ורק בהתאם למותר.
- מסור למשגיח/ה על הבחינה תעודת זהות וכרטיס נבחן חתום ותקף לסמסטר בו מתקיימת הבחינה.
- היציאה לשירותים במהלך הבחינה אסורה בהחלט. נשים בהריון ונבחנים באישור מתאים רשאים לבקש מהמשגיח/ה לצאת. היציאה בליווי המשגיח/ה ובהתאם לנוהלי האוניברסיטה.
- נבחן היוצא ללא רשות מחברתו תפסל ותועבר לוועדת משמעת.
- יש להישמע להוראות המשגיח/ה. אין לעזוב את חדר הבחינה ללא קבלת רשות. חל איסור מוחלט לפנות לנבחנים אחרים בכל עניין ודבר. בכל עניין פנה למשגיח/ה.
- בתחילת הבחינה מלא את פרטיך האישיים ע"ג המחברת. תלמיד שקיבל לידיו שאלון ואין ברצונו להיבחן, חייב להמתין 1/2 שעה בכיתה מתחילת

שנה"ל סמסטר א מועד ק
 מס' קורס 99-947-09
 מחלקה אמנויות תאריך 7.3.13
 המרצה ר' אילנה ג.
 מבחן חלק (אם הבחינה בשני חלקים) _____

ועדת המשמעת מזהירה!
 נבחן שיימצאו ברשותו חומרי עזר
 אסורים או ייתפס בהעתקה,
 ייענש בחומרה עד כדי
 הרחקתו מהאוניברסיטה.

הוראות לנבחן בנושא סריקה:
 אין לכתוב במחברת בעפרון. יש לכתוב בעט בצבע כחול כהה או שחור בלבד. אין להשתמש בנוזל מחיקה (טיפקס). אין לכתוב בשוליים משני צידי הדף. מחברת בכתב מרושל משפיעה על תוצאות הסריקה.

שם הסטודנט _____
 מס' ת"ז _____
 מחלקה _____
 מספר קורס _____
 תאריך _____ שעה _____
 שם המרצה _____

מספר סידורי 1348480
 אוניברסיטת בר-אילן
שובר השתתפות בבחינה
 מס' המדבקה _____
 מחברת מס' _____ מתוך _____ מחברות
 שם המשגיח _____

שם לבל! השוליים יחתכו לפני הסריקה. לכן, חל איסור מוחלט לכתוב כאן.

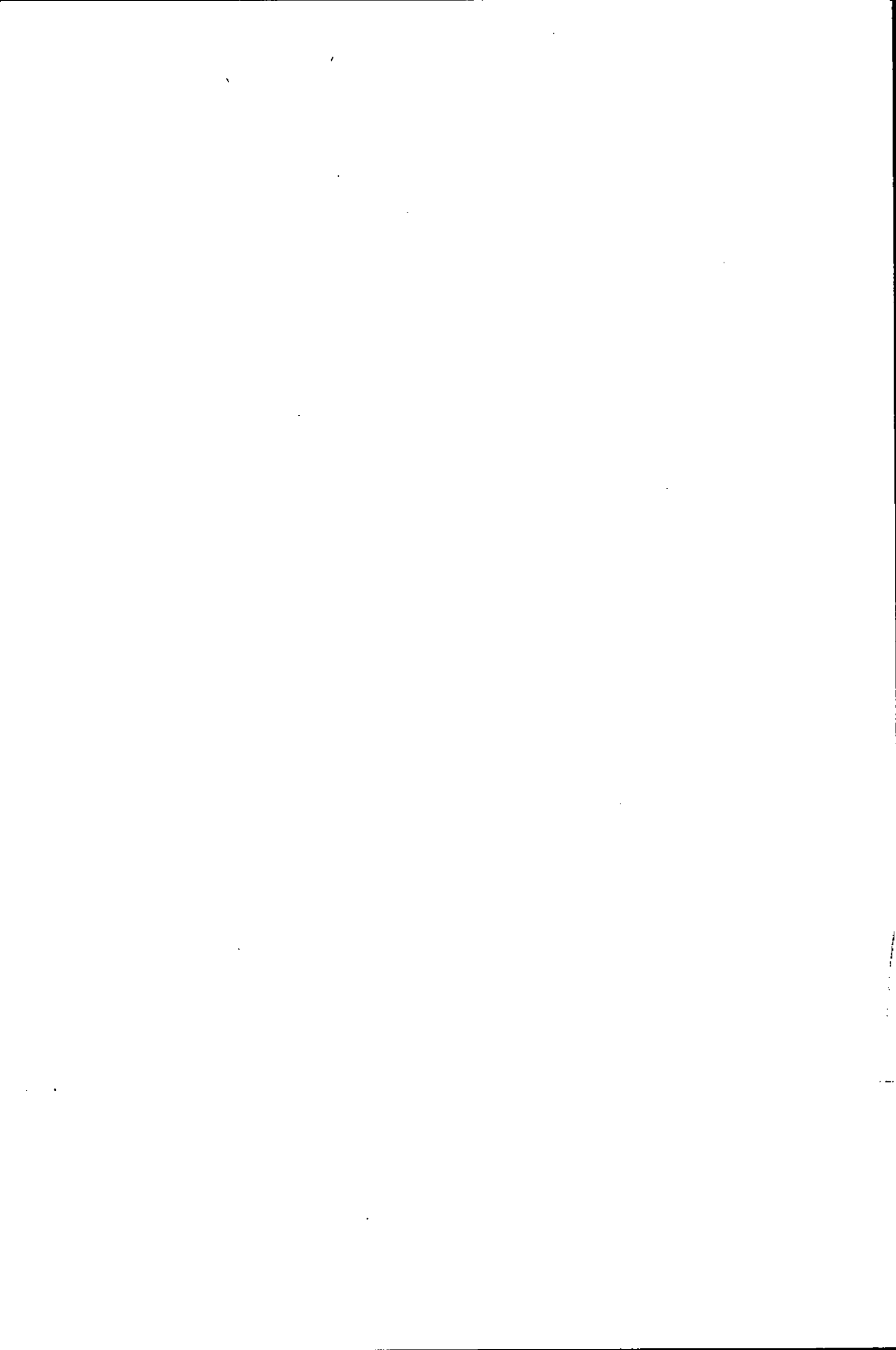

אך כיון שתמונת התמונה "צולמת את עצמה" עם פרק 25-26 נשתייך
המאמר נקרא "מהם אחרות שלוחות" הוא צריך מסכם את היות שיש רצונות
הוא את התבונה וההיגיון, הן הולך וצובר והולך על סמך נשמה. התבונה צריכה
על מנת שתהיה שם "עצמאות" "צולמת" - סמך התבונה צריכה להיות זלזולת,
התבונה האנושית והפנמיית, יצו הולך והולך עם כל תבונה קבוצתית
אין נראה שיש משהו שהוא לאושר תבונה ככל שיש עליה את הש"ס
הוא כבר שלי, עכשיו התבונה ה"צולמת" היא הולך והולך החלטים הולך מכיוון
שאלה תבונה קטנה והולך של תבונה "צולמת" זה יהיה הולך.
* אפשר גם שתמונת את ^{היא} א"סית תבונה נגד אורח החברה (יש לא אנית
ה-3 התבונה) יעלה שמה הן צבוי.

~~הוא צולמת את עצמה והוא הולך והולך על סמך נשמה. התבונה צריכה להיות זלזולת,
הוא את התבונה וההיגיון, הן הולך וצובר והולך על סמך נשמה. התבונה צריכה להיות זלזולת,
על מנת שתהיה שם "עצמאות" "צולמת" - סמך התבונה צריכה להיות זלזולת,
התבונה האנושית והפנמיית, יצו הולך והולך עם כל תבונה קבוצתית
אין נראה שיש משהו שהוא לאושר תבונה ככל שיש עליה את הש"ס
הוא כבר שלי, עכשיו התבונה ה"צולמת" היא הולך והולך החלטים הולך מכיוון
שאלה תבונה קטנה והולך של תבונה "צולמת" זה יהיה הולך.
* אפשר גם שתמונת את ^{היא} א"סית תבונה נגד אורח החברה (יש לא אנית
ה-3 התבונה) יעלה שמה הן צבוי.~~

הערות המרצה

המחלקה לבריאות הציבור
משרד הבריאות
תל אביב

הערות המרצה

הערות המרצה

הערות המרצה

הערות המרצה

הערות המרצה

